

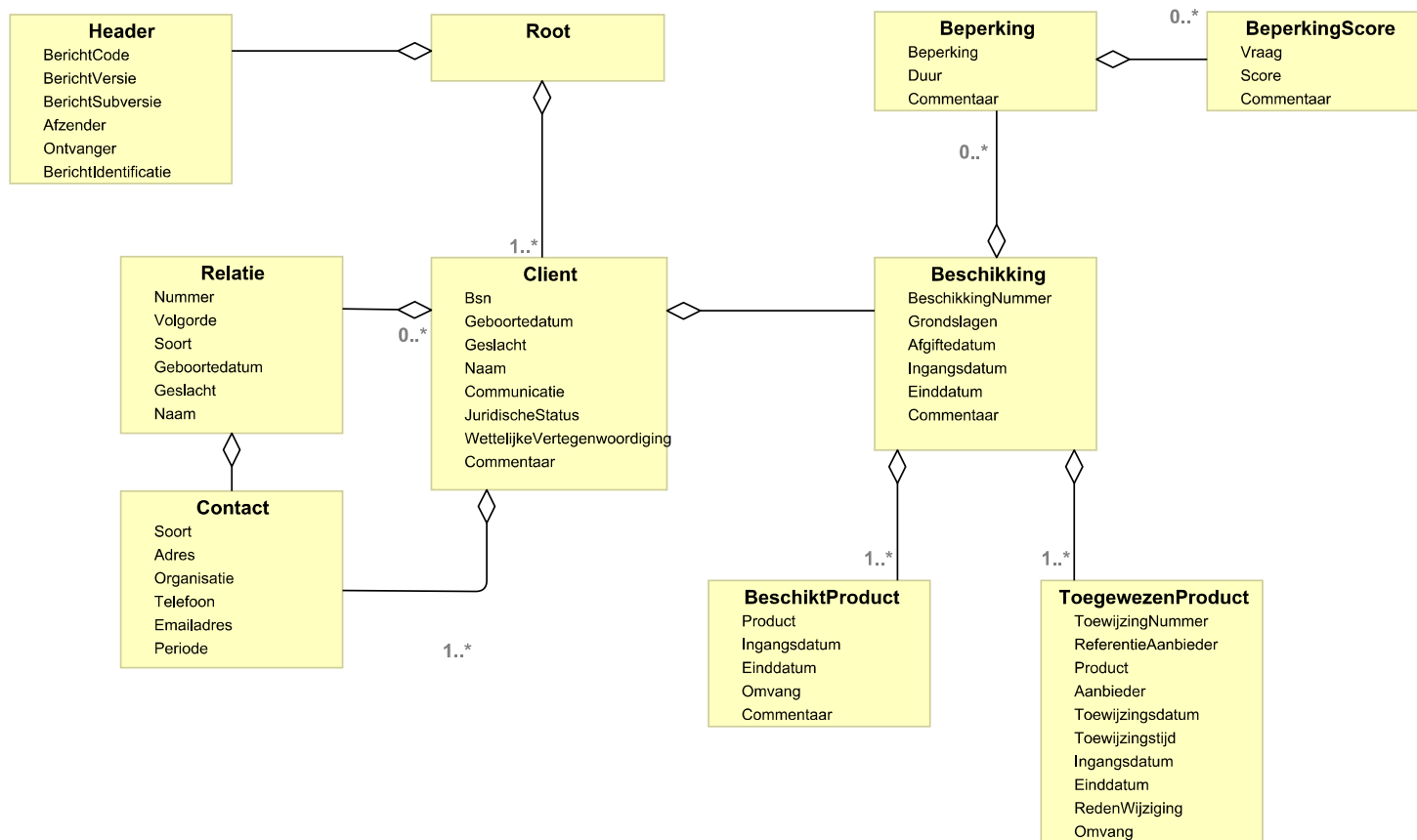

## Berichtspecificatie - JW301 Toewijzing Jeugdhulp

Bericht voor de toewijzing van Jeugdhulp aan een aanbieder.

### 1 Klassenview



## 2 Klassen

naam	documentatie
Header	
Client	Het cliëntrecord bevat persoonsgegevens van de cliënt.
Relatie	Het relatie-record bevat persoonsgegevens van de relatie van de cliënt.
Contact	Het adresrecord bevat adresgegevens van de cliënt of een relatie.
Beperking	Het beperkingrecord bevat gegevens over beperkingen van de cliënt.
Beschikking	Het beschikkingrecord bevat beschikkinggegevens van de cliënt.
BeschiktProduct	Het productrecord bevat gegevens over een beschikte product.
BeperkingScore	Het beperking scorerecord bevat scoregegevens over beperkingen van de cliënt.
ToegewezenProduct	Het productrecord (toewijzing) bevat gegevens over een toegewezen product.

### 2.1 Bedrijfsregels

code	titel
OP001	Van een cliënt wordt vastgelegd wie de gezagsdrager is.
OP039	In het berichtenverkeer mogen ketenpartijen cliëntgegevens doorgeven zoals deze in de administratie van de betreffende ketenpartij voorkomen, mits deze gegevens geen onderdeel zijn van een logische sleutel.
OP013	In een beschikking kunnen meerdere producten voorkomen en kan hetzelfde product meermalen voorkomen.
OP033×1	Een afgegeven toewijzing mag gewijzigd worden waarbij de wijziging met een nieuw bericht moet worden doorgegeven.
OP039	In het berichtenverkeer mogen ketenpartijen cliëntgegevens doorgeven zoals deze in de administratie van de betreffende ketenpartij voorkomen, mits deze gegevens geen onderdeel zijn van een logische sleutel.
OP047	Als een bericht niet aan de geldende standaard voldoet, mag het bericht afgekeurd worden.
OP071	Elke relatie krijgt een nummer om hem uniek te identificeren.
OP078	De gemeente kan de gewenste ondersteuning in producten in etappes toewijzen; de producten hoeven niet allemaal op eenzelfde moment toegewezen te worden.
OP079	Het is verplicht om gebruik te maken van het BSN van de cliënt in de onderlinge uitwisseling van gegevens.
OP087	Een toewijzingbericht bevat voor één beschikking altijd alle toewijzingen die op of na de aanmaakdatum van het bericht geldig zijn. Het bericht wordt alleen verstuurd naar de aanbieder voor wie de toewijzing nieuw of gewijzigd is.
OP091	Van een cliënt mogen aanvullende contactgegevens vastgelegd worden; er moet dan wel vastgelegd worden wat voor soort adres het betreft.
OP130	Van de relatie moet altijd een naam worden vastgelegd, aangevuld met een volledig adres en/of een telefoonnummer.
OP274	Na ontvangst van een verzoek om toewijzing stuurt de gemeente binnen vijf werkdagen een toewijzingbericht aan de aanbieder.
OP179	De grootte van verzonden bestanden mag niet meer zijn dan 25 Mb.
OP186	Het beëindigen van een toewijzing op een datum die in het verleden ligt kan alleen na overleg met de betreffende aanbieder.
OP192	Het standaard uitwisselingsformaat voor berichten is XML.
OP252	Bij een (deels) onbekende geboortedatum moet aangegeven worden welk deel van de geboortedatum betrouwbaar is.
OP254	In de iJw berichten worden AGB-codes gebruikt voor routing van de berichten en voor identificatie van de aanbieder.
OP256	Iedere beschikking binnen één gemeente heeft een uniek nummer per cliënt.
OP257	Bij een wijziging van de zorgvraag wordt voor het betreffende product een nieuwe beschikking afgegeven.



# JW301 (Toewijzing Jeugdhulp)

## Informatiemodel Jeugdwet

iJw 2.1 versie 1.0

OP258	Bij een beëindiging van een beschikking wordt de aanbieder hiervan op de hoogte gebracht met een toewijzingbericht.
OP259	Het is niet toegestaan om een product gestapeld toe te wijzen.
OP086	Ondersteuningsproducten met een inspannings- of outputgerichte uitvoering worden altijd door de gemeente toegewezen met een bericht.
OP002	De gemeente stuurt in de toewijzing gegevens van de gezagsdrager van de cliënt mee.
OP002×1	Indien een aanbieder in een Verzoek om toewijzing heeft aangegeven dat de gezagsdrager bekend is, hoeft in de daaropvolgende toewijzing de gezagsdrager niet meegegeven te worden.
OP002×2	Indien het gezag over een cliënt bij de jeugdige zelf ligt, wordt deze niet nogmaals als relatie opgenomen in de toewijzing.
OP275	Iedere toewijzing binnen één gemeente heeft een uniek nummer per cliënt.
OP076	Van iedere contactpersoon (relatie) moet worden opgegeven in welke relatie deze tot de cliënt staat.
OP191	Het gebruik van ongestructureerde informatie dient tot een minimum beperkt te worden.

## 3 Elementen

### 3.1 Header

#### 3.1.1 Elementen

naam	documentatie	Bestaat uit	minOccurs	maxOccurs	Regels	sleutel
BerichtCode	Code ter identificatie van een soort bericht.	LDT\BerichtCode	1	1	CS301	Nee
Afzender	Identificatie van een gemeente die betrokken is bij de uitvoering van de Jeugdwet.	LDT\Gemeente	1	1	IV046, CS300	Nee
BerichtIdentificatie	Naam of nummer en dagtekening ter identificatie van een totale aanlevering.	LDT\Datum, LDT\IdentificatieBericht	1	1		Nee
Ontvanger	Identificerende code van een aanbieder van Jeugdhulp.	LDT\AgbCode	1	1		Nee
BerichtVersie	Volnummer van de formele uitgifte van een versie van een (externe-integratie) berichtstandaard.	LDT\BerichtVersie	1	1	CS025	Nee
BerichtSubversie	Volnummer binnen het versienummer van een (externe-integratie) berichtstandaard.	LDT\BerichtSubversie	1	1	CS015	Nee

#### 3.1.2 Regels

code	titel
IV046	Welke gemeentecode moet gevuld worden?
CS015	BerichtSubversie vullen met 1.
CS025	BerichtVersie vullen met 2.
CS300	Vullen met een bestaande gemeentecode uit het overzicht van CBS.
CS301	BerichtCode vullen met 436 (Toewijzing Jeugd).



# JW301 (Toewijzing Jeugdhulp)

## 3.1.3 Composite datatypen

naam	documentatie	Bestaat uit	minOccurs	maxOccurs	Regels	sleutel
BerichtIdentificatie	Naam of nummer en dagtekening ter identificatie van een totale aanlevering.	LDT\Datum, LDT\IdentificatieBericht	1	1		Nee
Dagtekening	Datum	LDT\Datum	1	1	CS064	Nee
Identificatie	Naam of nummer, die ter identificatie aan een totale aanlevering kan worden meegegeven.	LDT\IdentificatieBericht	1	1	TR056	Nee

## 3.1.4 Logische datatypen

naam	documentatie	PDT	enum	max Length	Patroon	minIncl	maxIncl
IdentificatieBericht	Naam of nummer, die ter identificatie aan een totale aanlevering kan worden meegegeven.	string		12			
Datum	Datum	date			[^:Z]*		
AgbCode	Identificerende code van een instelling.	string		8	[0-9]{8}		
BerichtCode	Code ter identificatie van een soort bericht.	string	COD002	3			
BerichtSubversie	Volnummer binnen het versienummer van een (externe-integratie) berichtstandaard.	integer			1	0	99
BerichtVersie	Volnummer van de formele uitgifte van een versie van een (externe-integratie) berichtstandaard.	integer			2	0	99
Gemeente	Identificatie van een gemeente die betrokken is bij de uitvoering van de Jeugdwet.	string		4	[0-9]{4}		

## 3.2 Client

Het cliëntrecord bevat persoonsgegevens van de cliënt.

### 3.2.1 Elementen

naam	documentatie	Bestaat uit	minOccurs	maxOccurs	Regels	sleutel
Bsn	Een door de overheid toegekend identificerend nummer in het kader van het vereenvoudigen van het contact tussen overheid en burgers en het verminderen van de administratieve lasten.	LDT\BurgerServicenummer	1	1	CS002	Ja
Geboortedatum	Datum waarop een natuurlijk persoon geboren is.	LDT\Datum, LDT\DatumGebruik	1	1	IV033, CS023	Nee
Geslacht	De sekse van een persoon,	LDT\Geslacht	1	1		Nee

	zoals bij geboorte formeel vastgesteld of nadien formeel gewijzigd.					
Naam	Volledige naam van een natuurlijk persoon, aangeduid als Geslachtsnaam, eventueel Partnaam, Voornamen en/of Voorletters en NaamGebruik.	CDT\Achternaam, CDT\Achternaam, LDT\Naam, LDT\NaamGebruik, LDT\Voorletters	1	1	IV029, CS318	Nee
Communicatie	Aanduiding over bijzondere vorm van communicatie die gebruikt dient te worden.	LDT\Communicatievorm, LDT\Taal	0	1		Nee
JuridischeStatus	Juridische situatie die voor de cliënt van toepassing is op het moment van indicatiestelling.	LDT\JuridischeStatus	0	1		Nee
Commentaar	Vrije tekst (bijvoorbeeld toelichting) in een bericht.	LDT\Commentaar	0	1		Nee
WettelijkeVertegenwoordiging	Wettelijke vertegenwoordiging die voor de cliënt van toepassing is op het moment van beoordeling.	LDT\WettelijkeVertegenwoordiging	0	1		Nee

### 3.2.2 Regels

code	titel
TR021	Voor iedere cliënt geldt dat er minimaal één toegewezen product moet zijn waarbij de Aanbieder hoort bij Ontvanger uit de Header.
TR061	Bij een Client moet minimaal één Adres voorkomen waarvan Soort de waarde '01' (GBA adres), '02' (Correspondentie-adres) of '03' (Verblijfadres) heeft.
TR101	Binnen een bestand zijn dubbele regels niet toegestaan.
IV029	Hoe wordt de naam van een cliënt of relatie vastgelegd?
IV033	Hoe moet worden omgegaan met een geboortedatum?
CS002	De waarde moet voldoen aan de 11-proef.
CS023	Vullen met een bestaande datum die niet groter is dan de Dagtekening van het bestand.
CS318	NaamGebruik 6 (Niet-natuurlijk persoon) niet vullen.

### 3.2.3 Composite datatypen

naam	documentatie	Bestaat uit	minOccurs	maxOccurs	Regels	sleutel
Geboortedatum	Datum waarop een natuurlijk persoon geboren is.	LDT\Datum, LDT\DatumGebruik	1	1	IV033, CS023	Nee
Naam	Volledige naam van een natuurlijk persoon, aangeduid als Geslachtsnaam, eventueel	CDT\Achternaam, CDT\Achternaam, LDT\Naam, LDT\NaamGebruik, LDT\Voorletters	1	1	IV029, CS318	Nee



# JW301 (Toewijzing Jeugdhulp)

## Informatiemodel Jeugdwet

iJw 2.1 versie 1.0

	Partnernaam, Voornamen en/of Voorletters en NaamGebruik.					
Communicatie	Aanduiding over bijzondere vorm van communicatie die gebruikt dient te worden.	LDT\Communicatievorm, LDT\Taal	0	1		Nee
Vorm	Gecodeerde aanduiding van de bijzondere vorm van communicatie die gebruikt dient te worden.	LDT\Communicatievorm	1	1		Nee
Taal	De taal van de cliënt waarin met de cliënt wordt gecommuniceerd.	LDT\Taal	0	1	CD007	Nee
Datum	Datum	LDT\Datum	1	1	TR002	Nee
DatumGebruik	Indicator die aangeeft welk deel van de voorafgaande datum gebruikt mag worden.	LDT\DatumGebruik	0	1	TR097	Nee
Geslachtsnaam		LDT\Naam, LDT\Voorvoegsel	1	1		Nee
NaamGebruik	Aanduiding naamgebruik (gecodeerd).	LDT\NaamGebruik	1	1	CS050	Nee
Partnernaam		LDT\Naam, LDT\Voorvoegsel	0	1		Nee
Voorletters	De verzameling van letters die wordt gevormd door de eerste letter van alle in volgorde voorkomende voornamen van een persoon.	LDT\Voorletters	0	1	CS004	Nee
Naam	De achternaam van een persoon, indien nodig verkort weergegeven.	LDT\Naam	1	1		Nee
Voorvoegsel	Verzameling van een of meer voorzetsels/lidwoorden, die aan het significante deel van de achternaam van een persoon vooraf gaat en daar een onderdeel van is.	LDT\Voorvoegsel	0	1		Nee
Voornamen	De verzameling namen die, gescheiden door spaties, aan de geslachtsnaam voorafgaat.	LDT\Naam	0	1		Nee

### 3.2.4 Logische datatypen

naam	documentatie	PDT	enum	max Length	Patroon	minIncl	maxIncl
Datum	Datum	date			[^:Z]*		
JuridischeStatus	Juridische situatie die voor de cliënt van toepassing is op het moment van beoordeling.	string	WJ232	2			
BurgerServicenummer	Een door de overheid toegekend identificerend nummer in het kader van het vereenvoudigen van het contact tussen overheid en burgers en het verminderen van de administratieve lasten.	string		9	[0-9]{9}		
Geslacht	De sekse van een persoon, zoals bij geboorte formeel vastgesteld of nadien formeel gewijzigd.	string	COD046	1			
DatumGebruik	Indicator die aangeeft welk deel van de voorafgaande datum	string	COD170	1			



# JW301 (Toewijzing Jeugdhulp)

## Informatiemodel Jeugdwet

iJw 2.1 versie 1.0

	gebruikt mag worden.						
NaamGebruik	Aanduiding naamgebruik (gecodeerd).	string	COD700	1			
Voorletters	De verzameling van letters die wordt gevormd door de eerste letter van alle in volgorde voorkomende voornamen van een persoon.	string		6	[a-zA-Z]*		
Communicatievorm	Gecodeerde aanduiding van de bijzondere vorm van communicatie die gebruikt dient te worden.	string	COD747	1			
Taal	De taal van de cliënt waarin met de cliënt wordt gecommuniceerd.	string		25	.*[^\s].*		
Naam	De achternaam van een persoon, indien nodig verkort weergegeven.	string		200			
Voorvoegsel	Verzameling van een of meer voorzetsels/lidwoorden, die aan het significante deel van de achternaam van een persoon vooraf gaat en daar een onderdeel van is.	string		10	.*[^\s].*		
Commentaar	Vrije tekst (bijvoorbeeld een toelichting) in een bericht.	string			.*[^\s].*		
WettelijkeVertegenwoordiging	Wettelijke vertegenwoordiging die voor de cliënt van toepassing is op het moment van beoordeling.	string	WJ003	2			

### 3.3 Relatie

Het relatierecord bevat persoonsgegevens van de relatie van de cliënt.

#### 3.3.1 Elementen

naam	documentatie	Bestaat uit	minOccurs	maxOccurs	Regels	sleutel
Nummer	Identificerend nummer van de relatie van een cliënt.	LDT\Persoonsid	1	1		Ja
Volgorde	Aanduiding van de prioriteit van de contactpersoon.	LDT\RelatieVolgorde	0	1		Nee
Soort	De soort relatie die een persoon ten opzichte van de cliënt heeft.	LDT\SoortRelatie	1	1		Nee
Geboortedatum	Datum waarop een natuurlijk persoon geboren is.	LDT\Datum, LDT\DatumGebruik	0	1	IV033, CS023	Nee
Geslacht	De sekse van een persoon, zoals bij geboorte formeel vastgesteld of nadien formeel gewijzigd.	LDT\Geslacht	0	1		Nee
Naam	Volledige naam van een natuurlijk persoon, aangeduid als Geslachtsnaam, eventueel Partnernaam, Voornamen en/of Voorletters en NaamGebruik.	CDT\Achternaam, CDT\Achternaam, LDT\Naam, LDT\NaamGebruik, LDT\Voorletters	1	1	IV045	Nee

#### 3.3.2 Regels

code	titel
TR101	Binnen een bestand zijn dubbele regels niet toegestaan.
IV033	Hoe moet worden omgegaan met een geboortedatum?



# JW301 (Toewijzing Jeugdhulp)

## Informatiemodel Jeugdwet

iJw 2.1 versie 1.0

IV045	Hoe wordt de voogd vastgelegd indien dit een organisatie betreft?
CS023	Vullen met een bestaande datum die niet groter is dan de Dagtekening van het bestand.

### 3.3.3 Composite datatypen

naam	documentatie	Bestaat uit	minOccurs	maxOccurs	Regels	sleutel
Geboortedatum	Datum waarop een natuurlijk persoon geboren is.	LDT\Datum, LDT\DatumGebruik	0	1	IV033, CS023	Nee
Naam	Volledige naam van een natuurlijk persoon, aangeduid als Geslachtsnaam, eventueel Partnernaam, Voornamen en/of Voorletters en NaamGebruik.	CDT\Achternaam, CDT\Achternaam, LDT\Naam, LDT\NaamGebruik, LDT\Voorletters	1	1	IV045	Nee
Datum	Datum	LDT\Datum	1	1	TR002	Nee
DatumGebruik	Indicator die aangeeft welk deel van de voorafgaande datum gebruikt mag worden.	LDT\DatumGebruik	0	1	TR097	Nee
Geslachtsnaam		LDT\Naam, LDT\Voorvoegsel	1	1		Nee
NaamGebruik	Aanduiding naamgebruik (gecodeerd).	LDT\NaamGebruik	1	1	CS050	Nee
Partnernaam		LDT\Naam, LDT\Voorvoegsel	0	1		Nee
Voorletters	De verzameling van letters die wordt gevormd door de eerste letter van alle in volgorde voorkomende voornamen van een persoon.	LDT\Voorletters	0	1	CS004	Nee
Naam	De achternaam van een persoon, indien nodig verkort weergegeven.	LDT\Naam	1	1		Nee
Voorvoegsel	Verzameling van een of meer voorzetsels/lidwoorden, die aan het significante deel van de achternaam van een persoon vooraf gaat en daar een onderdeel van is.	LDT\Voorvoegsel	0	1		Nee
Voornamen	De verzameling namen die, gescheiden door spaties, aan de geslachtsnaam voorafgaat.	LDT\Naam	0	1		Nee

### 3.3.4 Logische datatypen

naam	documentatie	PDT	enum	max Length	Patroon	minIncl	maxIncl
Datum	Datum	date			[^:Z]*		
RelatieVolgorde	Aanduiding van de prioriteit van de contactpersoon.	integer				0	99
Persoonsid	Indentifierend nummer van een natuurlijk persoon.	string		20			
SoortRelatie	De soort relatie die een persoon ten opzichte van de cliënt heeft.	string	COD472	2			
Geslacht	De sekse van een persoon, zoals bij geboorte formeel vastgesteld of nadien formeel gewijzigd.	string	COD046	1			
DatumGebruik	Indicator die aangeeft welk deel van de voorafgaande datum gebruikt mag	string	COD170	1			





# JW301 (Toewijzing Jeugdhulp)

## Informatiemodel Jeugdwet

iJw 2.1 versie 1.0

	worden.						
NaamGebruik	Aanduiding naamgebruik (gecodeerd).	string	COD700	1			
Voorletters	De verzameling van letters die wordt gevormd door de eerste letter van alle in volgorde voorkomende voornamen van een persoon.	string		6	[a-zA-Z]*		
Naam	De achternaam van een persoon, indien nodig verkort weergegeven.	string		200			
Voorvoegsel	Verzameling van een of meer voorzetsels/lidwoorden, die aan het significante deel van de achternaam van een persoon vooraf gaat en daar een onderdeel van is.	string		10	.*[^\s].*		

### 3.4 Contact

Het adresrecord bevat adresgegevens van de cliënt of een relatie.

#### 3.4.1 Elementen

naam	documentatie	Bestaat uit	minOccurs	maxOccurs	Regels	sleutel
Soort	Identificatie van het soort record in een externe-integratiebericht.	LDT\AdresSoort	1	1		Ja
Adres	Gegevens voor de aanduiding van een adres.	CDT\Huis, LDT\LandCode, LDT\Plaatsnaam, LDT\Postcode, LDT\Straatnaam	0	1		Nee
Organisatie	Identificatie van het indicatieorgaan dat de indicatiestelling heeft verricht.	LDT\Organisatiennaam	0	1	IV027	Nee
Telefoon	De telefoonnummers waarop de cliënt of relatie van de cliënt te bereiken is.	CDT\Telefoon, CDT\Telefoon	0	1		Nee
Emailadres	Nadere typering van het adres.	LDT>Emailadres	0	1		Nee
Periode	Aanduiding van een tijdsperiode met een Begindatum en/of een Einddatum.	LDT\Datum, LDT\Datum	0	1	CD009	Nee

#### 3.4.2 Regels

code	titel
TR006	De berichtklasse Contact moet een berichtelement Telefoon, en/of de combinatie Huis en Postcode bevatten.
TR101	Binnen een bestand zijn dubbele regels niet toegestaan.
IV027	Hoe om te gaan met de adressering indien er sprake is van een organisatie?
IV047	Hoe om te gaan met de adressering van een cliënt indien alleen een briefadres bekend is?
CD009	Alleen als Soort adres de waarde 04 (tijdelijk adres) heeft, is vullen toegestaan.

#### 3.4.3 Composite datatypen

naam	documentatie	Bestaat uit	minOccurs	maxOccurs	Regels	sleutel
Adres	Gegevens voor de aanduiding van een adres.	CDT\Huis, LDT\LandCode, LDT\Plaatsnaam, LDT\Postcode, LDT\Straatnaam	0	1		Nee

# JW301 (Toewijzing Jeugdhulp)



## Informatiemodel Jeugdwet

iJw 2.1 versie 1.0

Telefoon	De telefoonnummers waarop de cliënt of relatie van de cliënt te bereiken is.	CDT\Telefoon, CDT\Telefoon	0	1		Nee
Periode	Aanduiding van een tijdsperiode met een Begindatum en/of een Einddatum.	LDT\Datum, LDT\Datum	0	1	CD009	Nee
Begindatum	Datum	LDT\Datum	0	1		Nee
Einddatum	Datum	LDT\Datum	0	1	CS003	Nee
Huis	Aanduiding van een specifiek huis in een straat, onderdeel van het adres.	LDT\AanduidingWoonadres, LDT\Huisletter, LDT\Huisnummer, LDT\HuisnummerToevoeging	0	1	CD025	Nee
LandCode	Identificatie van een (historisch/actueel) land of gebiedsdeel.	LDT\LandCode	0	1	CD005	Nee
Plaatsnaam	De door de gemeente vastgestelde naam van een woonplaats.	LDT\Plaatsnaam	0	1		Nee
Straatnaam	De officiële door de gemeente vastgestelde naam van een straat.	LDT\Straatnaam	0	1		Nee
Postcode	Aanduiding van de (inter)nationale postcode. Dit veld is geschikt voor zowel de Nederlandse als niet-Nederlandse postcodes.	LDT\Postcode	0	1	CS089, CD034	Nee
Telefoon01		LDT\Landnummer, LDT\Telefoonnummer	1	1		Nee
Telefoon02		LDT\Landnummer, LDT\Telefoonnummer	0	1		Nee
AanduidingWoonadres	De aanduiding die wordt gebruikt voor adressen die niet zijn voorzien van de gebruikelijke straatnaam en huisnummeraanduidingen.	LDT\AanduidingWoonadres	0	1		Nee
Huisnummer	De numerieke aanduiding zoals de gemeente die aan het object heeft toegekend.	LDT\Huisnummer	1	1		Nee
Huisletter	Een alfabetisch teken achter het huisnummer zoals dit door het gemeentebestuur is toegekend.	LDT\Huisletter	0	1		Nee
HuisnummerToevoeging	Die letters of tekens die noodzakelijk zijn om, naast huisnummer en -letter, de brievenbus te vinden.	LDT\HuisnummerToevoeging	0	1		Nee
Landnummer	Het telefoonnummer van een land, vanuit Nederland benaderd.	LDT\Landnummer	1	1		Nee
Telefoonnummer	Het telefoonnummer waarop de cliënt of relatie van de cliënt te bereiken is.	LDT\Telefoonnummer	1	1	CS005	Nee



# JW301 (Toewijzing Jeugdhulp)

## 3.4.4 Logische datatypen

naam	documentatie	PDT	enum	max Length	Patroon	minIncl	maxIncl
Datum	Datum	date			[^:Z]*		
AdresSoort	Nadere typering van het adres.	string	COD757	2			
Organisatiename	De naam van een organisatie waar de cliënt of relatie cliënt verblijft.	string		35	.*[^\s].*		
Emailadres	Het adres waaronder de cliënt/relatie cliënt via het internet per elektronische post te bereiken is.	string		80	.*[^\s].*		
LandCode	Identificatie van een (historisch/actueel) land of gebiedsdeel.	string	COD032	2			
Plaatsnaam	De door de gemeente vastgestelde naam van een woonplaats.	string		80	.*[^\s].*		
Straatnaam	De officiële door de gemeente vastgestelde naam van een straat.	string		24	.*[^\s].*		
Postcode	Aanduiding van de (inter)nationale postcode. Dit veld is geschikt voor zowel de Nederlandse als niet-Nederlandse postcodes.	string		8	.*[^\s].*		
AanduidingWoonadres	De aanduiding die wordt gebruikt voor adressen die niet zijn voorzien van de gebruikelijke straatnaam en huisnummeraanduidingen.	string	NUM061	2			
Huisnummer	De numerieke aanduiding zoals de gemeente die aan het object heeft toegekend.	integer				0	99999
Huisletter	Een alfabetisch teken achter het huisnummer zoals dit door het gemeentebestuur is toegekend.	string		1	.*[^\s].*		
HuisnummerToevoeging	Die letters of tekens die noodzakelijk zijn om, naast huisnummer en -letter, de brievenbus te vinden.	string		4	.*[^\s].*		
Landnummer	Het telefoonnummer van een land, vanuit Nederland benaderd.	string		4			
Telefoonnummer	Het telefoonnummer waarop de cliënt of relatie van de cliënt te bereiken is.	string		15	[0-9]*		

## 3.5 Beperking

Het beperkingrecord bevat gegevens over beperkingen van de cliënt.

### 3.5.1 Elementen

naam	documentatie	Bestaat uit	minOccurs	maxOccurs	Regels	sleutel
Beperking	Aanduiding over de categorie van de beperking.	LDT\BeperkingCategorie	1	1		Ja
Duur	Code die aangeeft wat de verwachte duur is van de categorie beperking.	LDT\Duur	0	1		Nee
Commentaar	Vrije tekst (bijvoorbeeld toelichting) in een bericht.	LDT\Commentaar	0	1		Nee

### 3.5.2 Regels

code	titel
TR101	Binnen een bestand zijn dubbele regels niet toegestaan.



# JW301 (Toewijzing Jeugdhulp)

## 3.5.3 Logische datatypen

naam	documentatie	PDT	enum	max Length	Patroon	minIncl	maxIncl
Duur	Code die aangeeft wat de verwachte duur is van de categorie beperking.	string	COD749	1			
BeperkingCategorie	Aanduiding over de categorie van de beperking.	string	COD539	1			
Commentaar	Vrije tekst (bijvoorbeeld een toelichting) in een bericht.	string			.*[^\s].*		

## 3.6 Beschikking

Het beschikkingrecord bevat beschikkinggegevens van de cliënt.

### 3.6.1 Elementen

naam	documentatie	Bestaat uit	minOccurs	maxOccurs	Regels	sleutel
BeschikkingNummer	Identificerend nummer van de opdracht om ondersteuning te leveren zoals vastgesteld door de gemeente. Dit is niet noodzakelijkerwijs een officiële beschikking.	LDT\Nummer	1	1		Ja
Grondslagen	Gecodeerde aanduiding wat als eerste ten grondslag ligt aan het beschikking met betrekking tot de ondersteuning voor een cliënt.	LDT\Grondslag, LDT\Grondslag	0	1		Nee
Afgiftedatum	De datum waarop de beschikking genomen is.	LDT\Datum	1	1	CS023	Nee
Ingangsdatum	De datum die aangeeft vanaf welke datum de beschikking rechtsgeldig is.	LDT\Datum	1	1	TR015	Nee
Commentaar	Vrije tekst (bijvoorbeeld toelichting) in een bericht.	LDT\Commentaar	0	1		Nee
Einddatum	Datum die aangeeft tot en met welke datum het beschikking rechtsgeldig is.	LDT\Datum	0	1	CS003	Nee

### 3.6.2 Regels

code	titel
TR015	De kleinste Ingangsdatum van een beschikt product moet samenvallen met de Ingangsdatum in de Beschikking.
TR101	Binnen een bestand zijn dubbele regels niet toegestaan.
CS003	Indien van toepassing vullen met een waarde die groter is dan, of gelijk is aan de Begindatum (of Ingangsdatum) van de aangeduide periode.
CS023	Vullen met een bestaande datum die niet groter is dan de Dagtekening van het bestand.

### 3.6.3 Composite datatypen

naam	documentatie	Bestaat uit	minOccurs	maxOccurs	Regels	sleutel
Grondslagen	Gecodeerde aanduiding wat als eerste ten grondslag ligt aan het beschikking met betrekking tot de ondersteuning voor een cliënt.	LDT\Grondslag, LDT\Grondslag	0	1		Nee
Grondslag01	Gecodeerde aanduiding wat als eerste ten grondslag ligt aan het beschikking met betrekking tot de ondersteuning voor een cliënt.	LDT\Grondslag	1	1		Nee



# JW301 (Toewijzing Jeugdhulp)

## Informatiemodel Jeugdwet

iJw 2.1 versie 1.0

Grondslag02	Gecodeerde aanduiding wat als eerste ten grondslag ligt aan het beschikking met betrekking tot de ondersteuning voor een cliënt.	LDT\Grondslag	0	1		Nee
-------------	--	---------------	---	---	--	-----

### 3.6.4 Logische datatypen

naam	documentatie	PDT	enum	max Length	Patroon	minIncl	maxIncl
Datum	Datum	date			[^:Z]*		
Nummer	Nummer	integer				0	999999999
Grondslag	Gecodeerde aanduiding wat ten grondslag ligt aan het beschikking met betrekking tot de ondersteuning voor een cliënt.	string	COD736	2			
Commentaar	Vrije tekst (bijvoorbeeld een toelichting) in een bericht.	string			.*[^\s].*		

### 3.7 BeschiktProduct

Het productrecord bevat gegevens over een beschikte product.

#### 3.7.1 Elementen

naam	documentatie	Bestaat uit	minOccurs	maxOccurs	Regels	sleutel
Product	Gecodeerde omschrijving van een product, dienst of resultaat ten behoeve van het leveren van ondersteuning aan een cliënt.	LDT\ProductCategorie, LDT\ProductCode	1	1		Ja
Ingangsdatum	De datum die aangeeft vanaf welke datum het beschikte product rechtsgeldig is.	LDT\Datum	1	1		Ja
Omvang	Aanduiding van de omvang van de te leveren of geleverde ondersteuning, uitgedrukt in Volume, Eenheid en Frequentie.	LDT\Eenheid, LDT\Frequentie, LDT\Volume	0	1	IV042, CD041	Nee
Commentaar	Vrije tekst (bijvoorbeeld toelichting) in een bericht.	LDT\Commentaar	0	1		Nee
Einddatum	De datum die aangeeft tot en met welke datum het beschikte product rechtsgeldig is.	LDT\Datum	0	1	TR014, CS003	Nee

#### 3.7.2 Regels

code	titel
TR014	De grootste Einddatum van alle beschikte producten voor een cliënt moet samenvallen met de Einddatum in de Beschikking van die cliënt.
TR101	Binnen een bestand zijn dubbele regels niet toegestaan.
IV042	Hoe moet de omvang worden gevuld?
CS003	Indien van toepassing vullen met een waarde die groter is dan, of gelijk is aan de Begindatum (of Ingangsdatum) van de aangeduide periode.
CD041	Indien Product / Code gevuld is, verplicht vullen.



## JW301 (Toewijzing Jeugdhulp)

Informatiemodel Jeugdwet

iJw 2.1 versie 1.0

### 3.7.3 Composite datatypen

naam	documentatie	Bestaat uit	minOccurs	maxOccurs	Regels	sleutel
Product	Gecodeerde omschrijving van een product, dienst of resultaat ten behoeve van het leveren van ondersteuning aan een cliënt.	LDT\ProductCategorie, LDT\ProductCode	1	1		Ja
Omvang	Aanduiding van de omvang van de te leveren of geleverde ondersteuning, uitgedrukt in Volume, Eenheid en Frequentie.	LDT\Eenheid, LDT\Frequentie, LDT\Volume	0	1	IV042, CD041	Nee
Categorie	Gecodeerde aanduiding van hoofdcategorieën van producten in het kader van de Jeugdwet.	LDT\ProductCategorie	1	1		Ja
Code	Gecodeerde aanduiding van producten in het kader van de Jeugdwet.	LDT\ProductCode	0	1	IV025	Ja
Volume	Aanduiding van de mate van zorg betreffende een product.	LDT\Volume	1	1	IV042	Nee
Eenheid	Aanduiding van de eenheid waarin het volume is uitgedrukt.	LDT\Eenheid	1	1		Nee
Frequentie	Aanduiding van de frequentie waarmee een ondersteuningsproduct geleverd wordt.	LDT\Frequentie	1	1		Nee

### 3.7.4 Logische datatypen

naam	documentatie	PDT	enum	max Length	Patroon	minIncl	maxIncl
Datum	Datum	date			[^:Z]*		
ProductCategorie	Gecodeerde aanduiding van hoofdcategorieën van producten in het kader van de Jeugdwet.	string	JZ020	2			
ProductCode	Gecodeerde aanduiding van producten in het kader van de Jeugdwet.	string		5	.*[^s].*		
Volume	Aanduiding van de mate van ondersteuning betreffende een product, onderdeel van de Omvang.	integer				0	99999999
Eenheid	Aanduiding van de eenheid waarin de omvang van een ondersteuningsproduct is beschreven.	string	JZ756	2			
Frequentie	Aanduiding van de frequentie waarmee een ondersteuningsproduct geleverd wordt.	string	JZ757	1			
Commentaar	Vrije tekst (bijvoorbeeld een toelichting) in een bericht.	string			.*[^s].*		

### 3.8 BeperkingScore

Het beperking scorerecord bevat scoregegevens over beperkingen van de cliënt.



## JW301 (Toewijzing Jeugdhulp)

### 3.8.1 Elementen

naam	documentatie	Bestaat uit	minOccurs	maxOccurs	Regels	sleutel
Vraag	Gecodeerde aanduiding van de vraag over beperking.	LDT\BeperkingVraag	1	1		Ja
Score	Gecodeerde aanduiding van de score op een vraag over een beperking.	LDT\BeperkingScore	1	1		Nee
Commentaar	Vrije tekst (bijvoorbeeld toelichting) in een bericht.	LDT\Commentaar	0	1		Nee

### 3.8.2 Regels

code	titel
TR101	Binnen een bestand zijn dubbele regels niet toegestaan.

### 3.8.3 Logische datatypen

naam	documentatie	PDT	enum	max Length	Patroon	minIncl	maxIncl
BeperkingVraag	Gecodeerde aanduiding van de vraag over beperking.	string	COD825	4			
BeperkingScore	Gecodeerde aanduiding van de score op een vraag over een beperking.	string	COD828	1			
Commentaar	Vrije tekst (bijvoorbeeld een toelichting) in een bericht.	string			.*[^\s].*		

## 3.9 ToegewezenProduct

Het productrecord (toewijzing) bevat gegevens over een toegewezen product.

### 3.9.1 Elementen

naam	documentatie	Bestaat uit	minOccurs	maxOccurs	Regels	sleutel
Product	Gecodeerde omschrijving van een product, dienst of resultaat ten behoeve van het leveren van ondersteuning aan een cliënt.	LDT\ProductCategorie, LDT\ProductCode	1	1		Ja
Aanbieder	Identificerende code van een aanbieder van Jeugdhulp.	LDT\AgbCode	1	1	TR042	Ja
Toewijzingsdatum	De datum waarop de gemeente de Jeugdhulp aan cliënt toewijst.	LDT\Datum	1	1	CS023	Nee
Toewijzingstijd	Het tijdstip waarop de gemeente de Jeugdhulp aan cliënt toewijst.	LDT\Tijd	1	1	IV030, CS065	Nee
Ingangsdatum	De datum waarop de toegewezen product voor de eerste keer geleverd dient te worden.	LDT\Datum	1	1		Ja
RedenWijziging	De reden waarom een toewijzing wordt gewijzigd.	LDT\RedenWijziging	0	1		Nee
Omvang	Aanduiding van de omvang van de te leveren of geleverde ondersteuning, uitgedrukt in Volume, Eenheid en Frequentie.	LDT\Eenheid, LDT\Frequentie, LDT\Volume	0	1	IV042, CD041	Nee



# JW301 (Toewijzing Jeugdhulp)

## Informatiemodel Jeugdwet

iJw 2.1 versie 1.0

Einddatum	De datum waarop de toegewezen product voor de laatste keer geleverd dient te worden.	LDT\Datum	0	1	CS003, CD044	Nee
ReferentieAanbieder	Naam of nummer die als referentie kan worden meegegeven.	LDT\Referentie	0	1	TR300	Nee
ToewijzingNummer	Identificerend nummer van de opdracht om een specifiek product te leveren, zoals vastgesteld door de gemeente.	LDT\Nummer	0	1	CD046	Ja

### 3.9.2 Regels

code	titel
TR016	De geldigheidsduur van een toegewezen Product moet in overeenstemming zijn met de beschikking.
TR042	De gebruikte AGB-code moet geldig zijn.
TR101	Binnen een bestand zijn dubbele regels niet toegestaan.
TR300	Indien de toewijzing volgt op een Verzoek om toewijzing bericht, moet ReferentieAanbieder worden overgenomen van het betreffende JW315 bericht.
IV030	Welke toewijzing is het meest recent?
IV042	Hoe moet de omvang worden gevuld?
CS003	Indien van toepassing vullen met een waarde die groter is dan, of gelijk is aan de Begindatum (of Ingangsdatum) van de aangeduide periode.
CS023	Vullen met een bestaande datum die niet groter is dan de Dagtekening van het bestand.
CS065	Vullen met een geldig tijdstip, waarbij 00:00:00 ('000000') niet is toegestaan.
CD041	Indien Product / Code gevuld is, verplicht vullen.
CD044	Indien RedenWijziging gevuld is, verplicht vullen.
CD046	Verplicht vullen indien ToewijzingDatum is groter dan of gelijk aan 1-4-2017.

### 3.9.3 Composite datatypen

naam	documentatie	Bestaat uit	minOccurs	maxOccurs	Regels	sleutel
Product	Gecodeerde omschrijving van een product, dienst of resultaat ten behoeve van het leveren van ondersteuning aan een cliënt.	LDT\ProductCategorie, LDT\ProductCode	1	1		Ja
Omvang	Aanduiding van de omvang van de te leveren of geleverde ondersteuning, uitgedrukt in Volume, Eenheid en Frequentie.	LDT\Eenheid, LDT\Frequentie, LDT\Volume	0	1	IV042, CD041	Nee
Categorie	Gecodeerde aanduiding van hoofdcategorieën van producten in het kader van de Jeugdwet.	LDT\ProductCategorie	1	1		Ja
Code	Gecodeerde aanduiding van producten in het kader van de Jeugdwet.	LDT\ProductCode	0	1	IV025	Ja
Volume	Aanduiding van de mate van zorg betreffende een product.	LDT\Volume	1	1	IV042	Nee
Eenheid	Aanduiding van de eenheid waarin het volume is uitgedrukt.	LDT\Eenheid	1	1		Nee





## JW301 (Toewijzing Jeugdhulp)

### Informatiemodel Jeugdwet

iJw 2.1 versie 1.0

Frequentie	Aanduiding van de frequentie waarmee een ondersteuningsproduct geleverd wordt.	LDT\Frequentie	1	1		Nee
------------	--	----------------	---	---	--	-----

#### 3.9.4 Logische datatypen

naam	documentatie	PDT	enum	max Length	Patroon	minIncl	maxIncl
Datum	Datum	date			[^:Z]*		
Nummer	Nummer	integer				0	999999999
AgbCode	Identificerende code van een instelling.	string		8	[0-9]{8}		
ProductCategorie	Gecodeerde aanduiding van hoofdcategorieën van producten in het kader van de Jeugdwet.	string	JZ020	2			
ProductCode	Gecodeerde aanduiding van producten in het kader van de Jeugdwet.	string		5	.*[^\\s].*		
Volume	Aanduiding van de mate van ondersteuning betreffende een product, onderdeel van de Omvang.	integer				0	999999999
Eenheid	Aanduiding van de eenheid waarin de omvang van een ondersteuningsproduct is beschreven.	string	JZ756	2			
Frequentie	Aanduiding van de frequentie waarmee een ondersteuningsproduct geleverd wordt.	string	JZ757	1			
Tijd	Tijd	time			[^Z+-]+		
RedenWijziging	De reden waarom een toewijzing wordt gewijzigd.	string	WJ002	2			
Referentie	Naam of nummer die als referentie kan worden meegegeven.	string		32	.*[^\\s].*		