

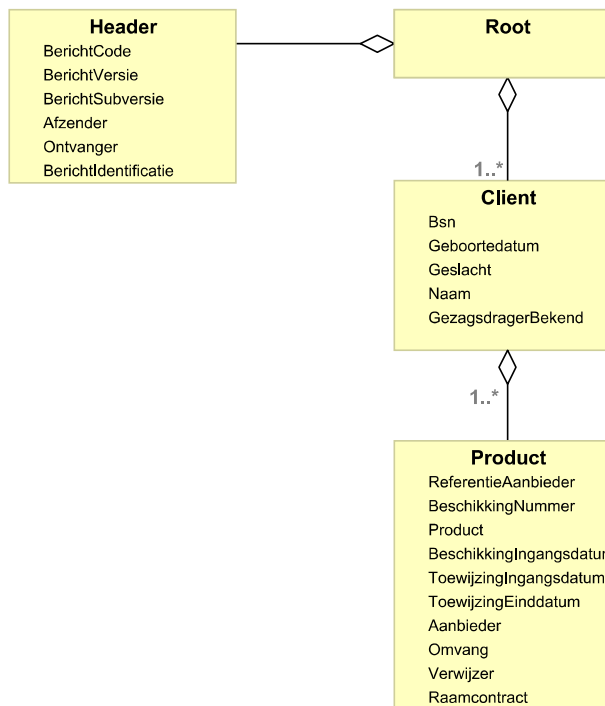

## Berichtspecificatie - JW315 Verzoek om toewijzing Jeugdhulp

Bericht voor het aanvragen van een toewijzing voor Jeugdhulp.

### 1 Klassenview



**Figuur 1: JW315**



## 2 Klassen

naam	documentatie
Header	
Client	Het cliëntrecord bevat persoonsgegevens van de cliënt.
Product	Het productrecord (gestart) bevat gegevens over een product waarvan de levering gestart is.

### 2.1 Bedrijfsregels

code	titel
OP047	Als een bericht niet aan de geldende standaard voldoet, mag het bericht afgekeurd worden.
OP079	Het is verplicht om gebruik te maken van het BSN van de cliënt in de onderlinge uitwisseling van gegevens.
OP179	De grootte van verzonden bestanden mag niet meer zijn dan 25 Mb.
OP192	Het standaard uitwisselingsformaat voor berichten is XML.
OP252	Bij een (deels) onbekende geboortedatum moet aangegeven worden welk deel van de geboortedatum betrouwbaar is.
OP254	In de iJw berichten worden AGB-codes gebruikt voor routing van de berichten en voor identificatie van de aanbieder.
OP273	Aanbieder en gemeente maken onderling afspraken over het gebruik van het Verzoek om toewijzing bericht.

## 3 Elementen

### 3.1 Header

#### 3.1.1 Elementen

naam	documentatie	Bestaat uit	minOccurs	maxOccurs	Regels	sleutel
BerichtCode	Code ter identificatie van een soort bericht.	LDT\BerichtCode	1	1	CS309	Nee
Afzender	Identificerende code van een aanbieder van Jeugdhulp.	LDT\AgbCode	1	1		Nee
BerichtIdentificatie	Naam of nummer en dagtekening ter identificatie van een totale aanlevering.	LDT\Datum, LDT\IdentificatieBericht	1	1		Nee
Ontvanger	Identificatie van een gemeente die betrokken is bij de uitvoering van de Jeugdwet.	LDT\Gemeente	1	1	IV046, CS300	Nee
BerichtVersie	Volgnummer van de formele uitgifte van een versie van een (externe-integratie) berichtstandaard.	LDT\BerichtVersie	1	1	CS025	Nee
BerichtSubversie	Volgnummer binnen het versienummer van een (externe-integratie) berichtstandaard.	LDT\BerichtSubversie	1	1	CS015	Nee



## 3.1.2 Regels

code	titel
IV046	Welke gemeentecode moet gevuld worden?
CS015	BerichtSubversie vullen met 1.
CS025	BerichtVersie vullen met 2.
CS300	Vullen met een bestaande gemeentecode uit het overzicht van CBS.
CS309	BerichtCode vullen met 446 (Verzoek om toewijzing Jeugdhulp).

## 3.1.3 Composite datatypen

naam	documentatie	Bestaat uit	minOccurs	maxOccurs	Regels	sleutel
BerichtIdentificatie	Naam of nummer en dagtekening ter identificatie van een totale aanlevering.	LDT\Datum, LDT\IdentificatieBericht	1	1		Nee
Dagtekening	Datum	LDT\Datum	1	1	CS064	Nee
Identificatie	Naam of nummer, die ter identificatie aan een totale aanlevering kan worden meegegeven.	LDT\IdentificatieBericht	1	1	TR056	Nee

## 3.1.4 Logische datatypen

naam	documentatie	PDT	enum	max Length	Patroon	minIncl	maxIncl
IdentificatieBericht	Naam of nummer, die ter identificatie aan een totale aanlevering kan worden meegegeven.	string		12			
Datum	Datum	date			[^:Z]*		
AgbCode	Identificerende code van een instelling.	string		8	[0-9]{8}		
BerichtCode	Code ter identificatie van een soort bericht.	string	COD002	3			
BerichtSubversie	Volnummer binnen het versienummer van een (externe-integratie) berichtstandaard.	integer			1	0	99
BerichtVersie	Volnummer van de formele uitgifte van een versie van een (externe-integratie) berichtstandaard.	integer			2	0	99
Gemeente	Identificatie van een gemeente die betrokken is bij de uitvoering van de Jeugdwet.	string		4	[0-9]{4}		

## 3.2 Client

Het cliëntrecord bevat persoonsgegevens van de cliënt.

### 3.2.1 Elementen

naam	documentatie	Bestaat uit	minOccurs	maxOccurs	Regels	sleutel
Bsn	Een door de overheid toegekend	LDT\BurgerServicenummer	1	1	CS002	Ja



	identificerend nummer in het kader van het vereenvoudigen van het contact tussen overheid en burgers en het verminderen van de administratieve lasten.					
Geboortedatum	Datum waarop een natuurlijk persoon geboren is.	LDT\Datum, LDT\DatumGebruik	1	1	IV033, CS023	Nee
Geslacht	De sekse van een persoon, zoals bij geboorte formeel vastgesteld of nadien formeel gewijzigd.	LDT\Geslacht	1	1		Nee
Naam	De achternaam van een natuurlijk persoon, aangeduid als Naam en Voorvoegsel.	CDT\Achternaam, LDT\Naam, LDT\Voorletters	1	1	IV029	Nee
GezagsdragerBekend	Indicatie in een Verzoek om toewijzing waarin de aanbieder kan aangeven dat de gezagsdrager bekend is.  De gemeente hoeft in dat geval in de opvolgende toewijzing de gegevens van de gezagsdrager niet mee te sturen in het bericht.	LDT\JaNee	0	1		Nee

### 3.2.2 Regels

code	titel
TR074	Indien StatusAanlevering de waarde '3' kan bevatten maar de waarde '1' bevat, dan moet de logische sleutel van het record niet alleen uniek zijn binnen het bericht zelf maar ook in combinatie met alle reeds ontvangen berichten.
TR101	Binnen een bestand zijn dubbele regels niet toegestaan.
IV029	Hoe wordt de naam van een cliënt of relatie vastgelegd?
IV033	Hoe moet worden omgegaan met een geboortedatum?
CS002	De waarde moet voldoen aan de 11-proef.
CS023	Vullen met een bestaande datum die niet groter is dan de Dagtekening van het bestand.

### 3.2.3 Composite datatypen

naam	documentatie	Bestaat uit	minOccurs	maxOccurs	Regels	sleutel
Geboortedatum	Datum waarop een natuurlijk persoon geboren is.	LDT\Datum, LDT\DatumGebruik	1	1	IV033, CS023	Nee
Naam	De achternaam van een natuurlijk persoon, aangeduid als Naam en Voorvoegsel.	CDT\Achternaam, LDT\Naam, LDT\Voorletters	1	1	IV029	Nee
Datum	Datum	LDT\Datum	1	1	TR002	Nee
DatumGebruik	Indicator die aangeeft welk deel van de voorafgaande datum gebruikt mag worden.	LDT\DatumGebruik	0	1	TR097	Nee
Geslachtsnaam		LDT\Naam, LDT\Voorvoegsel	1	1		Nee



Voorletters	De verzameling van letters die wordt gevormd door de eerste letter van alle in volgorde voorkomende voornamen van een persoon.	LDT\Voorletters	0	1	CS004	Nee
Naam	De achternaam van een persoon, indien nodig verkort weergegeven.	LDT\Naam	1	1		Nee
Voorvoegsel	Verzameling van een of meer voorzetsels/lidwoorden, die aan het significante deel van de achternaam van een persoon vooraf gaat en daar een onderdeel van is.	LDT\Voorvoegsel	0	1		Nee
Voornamen	De verzameling namen die, gescheiden door spaties, aan de geslachtsnaam voorafgaat.	LDT\Naam	0	1		Nee

### 3.2.4 Logische datatypen

naam	documentatie	PDT	enum	max Length	Patroon	minIncl	maxIncl
Datum	Datum	date			[^:Z]*		
JaNee	Codering voor ja of nee.	string	COD260	1			
BurgerServicenummer	Een door de overheid toegekend identificerend nummer in het kader van het vereenvoudigen van het contact tussen overheid en burgers en het verminderen van de administratieve lasten.	string		9	[0-9]{9}		
Geslacht	De sekse van een persoon, zoals bij geboorte formeel vastgesteld of nadien formeel gewijzigd.	string	COD046	1			
DatumGebruik	Indicator die aangeeft welk deel van de voorafgaande datum gebruikt mag worden.	string	COD170	1			
Voorletters	De verzameling van letters die wordt gevormd door de eerste letter van alle in volgorde voorkomende voornamen van een persoon.	string		6	[a-zA-Z]*		
Naam	De achternaam van een persoon, indien nodig verkort weergegeven.	string		200			
Voorvoegsel	Verzameling van een of meer voorzetsels/lidwoorden, die aan het significante deel van de achternaam van een persoon vooraf gaat en daar een onderdeel van is.	string		10	.*[^\s].*		

### 3.3 Product

Het productrecord (gestart) bevat gegevens over een product waarvan de levering gestart is.

#### 3.3.1 Elementen

naam	documentatie	Bestaat uit	minOccurs	maxOccurs	Regels	sleutel
BeschikkingNummer	Identificerend nummer van de opdracht om ondersteuning te leveren zoals	LDT\Nummer	0	1	TR301	Ja



	vastgesteld door de gemeente. Dit is niet noodzakelijkerwijs een officiële beschikking.					
Product	Gecodeerde omschrijving van een product, dienst of resultaat ten behoeve van het leveren van ondersteuning aan een cliënt.	LDT\ProductCategorie, LDT\ProductCode	1	1		Ja
BeschikkingIngangsdatum	Ingangsdatum van een afgegeven beschikking.	LDT\Datum	0	1	CD043	Ja
ToewijzingIngangsdatum	De aangevraagde Ingangsdatum van het toe te wijzen Product.	LDT\Datum	1	1		Ja
Aanbieder	Identificerende code van een aanbieder van Jeugdhulp.	LDT\AgbCode	1	1	TR042, TR064	Ja
Omvang	Aanduiding van de omvang van de te leveren of geleverde ondersteuning, uitgedrukt in Volume, Eenheid en Frequentie.	LDT\Eenheid, LDT\Frequentie, LDT\Volume	0	1	IV042, CD041	Nee
Raamcontract	Indicator of de aanbieder voor de te leveren ondersteuning beroep doet op een landelijk raamcontract.	LDT\JaNee	0	1		Nee
Verwijzer	Gegevens over de persoon of instantie die een cliënt heeft doorverwezen naar ondersteuning, aangeduid als Type en Naam.	LDT\NaamVerwijzer, LDT\TypeVerwijzer	1	1	CD045	Nee
ReferentieAanbieder	Naam of nummer die als referentie kan worden meegegeven.	LDT\Referentie	1	1		Nee
ToewijzingEinddatum	De aangevraagde Einddatum van het toe te wijzen Product.	LDT\Datum	0	1		Nee

### 3.3.2 Regels

code	titel
TR042	De gebruikte AGB-code moet geldig zijn.
TR064	De Aanbieder moet overeenkomen met de Afzender in de Header.
TR074	Indien StatusAanlevering de waarde '3' kan bevatten maar de waarde '1' bevat, dan moet de logische sleutel van het record niet alleen uniek zijn binnen het bericht zelf maar ook in combinatie met alle reeds ontvangen berichten.
TR101	Binnen een bestand zijn dubbele regels niet toegestaan.
TR301	BeschikkingNummer moet verplicht gevuld worden indien de gemeente voor de te leveren ondersteuning een beschikking heeft afgegeven.
IV042	Hoe moet de omvang worden gevuld?
CD041	Indien Product / Code gevuld is, verplicht vullen.
CD043	Indien Beschikkingnummer gevuld is, verplicht vullen, anders leeg laten.
CD045	Verplicht vullen indien TypeVerwijzer 02 (Huisarts), 03 (Jeugdarts), 04 (Gecertificeerde instelling) of 05 (Medisch specialist) bevat.



### 3.3.3 Composite datatypen

naam	documentatie	Bestaat uit	minOccurs	maxOccurs	Regels	sleutel
Product	Gecodeerde omschrijving van een product, dienst of resultaat ten behoeve van het leveren van ondersteuning aan een cliënt.	LDT\ProductCategorie, LDT\ProductCode	1	1		Ja
Omvang	Aanduiding van de omvang van de te leveren of geleverde ondersteuning, uitgedrukt in Volume, Eenheid en Frequentie.	LDT\Eenheid, LDT\Frequentie, LDT\Volume	0	1	IV042, CD041	Nee
Verwijzer	Gegevens over de persoon of instantie die een cliënt heeft doorverwezen naar ondersteuning, aangeduid als Type en Naam.	LDT\NaamVerwijzer, LDT\TypeVerwijzer	1	1	CD045	Nee
Categorie	Gecodeerde aanduiding van hoofdcategorieën van producten in het kader van de Jeugdwet.	LDT\ProductCategorie	1	1		Ja
Code	Gecodeerde aanduiding van producten in het kader van de Jeugdwet.	LDT\ProductCode	0	1	IV025	Ja
Volume	Aanduiding van de mate van zorg betreffende een product.	LDT\Volume	1	1	IV042	Nee
Eenheid	Aanduiding van de eenheid waarin het volume is uitgedrukt.	LDT\Eenheid	1	1		Nee
Frequentie	Aanduiding van de frequentie waarmee een ondersteuningsproduct geleverd wordt.	LDT\Frequentie	1	1		Nee
Type		LDT\TypeVerwijzer	1	1	CS317	Nee
Naam		LDT\NaamVerwijzer	0	1	CD045	Nee

### 3.3.4 Logische datatypen

naam	documentatie	PDT	enum	max Length	Patroon	minIncl	maxIncl
Datum	Datum	date			[^:Z]*		
JaNee	Codering voor ja of nee.	string	COD260	1			
Nummer	Nummer	integer				0	999999999
AgbCode	Identificerende code van een instelling.	string		8	[0-9]{8}		
ProductCategorie	Gecodeerde aanduiding van hoofdcategorieën van producten in het kader van de Jeugdwet.	string	JZ020	2			
ProductCode	Gecodeerde aanduiding van producten in het kader van de Jeugdwet.	string		5	.*[^s].*		
Volume	Aanduiding van de mate van ondersteuning betreffende een product, onderdeel van de Omvang.	integer				0	99999999
Eenheid	Aanduiding van de eenheid waarin de omvang van een ondersteuningsproduct is beschreven.	string	JZ756	2			
Frequentie	Aanduiding van de frequentie waarmee een ondersteuningsproduct geleverd wordt.	string	JZ757	1			

# JW315 (Verzoek om toewijzing Jeugdhulp)



Zorginstituut Nederland

Informatiemodel Jeugdwet

iJw 2.1 versie 1.0

TypeVerwijzer	Aanduiding van de aard van de verwijzer.	string	COD327	2			
NaamVerwijzer	Naam of organisatiename van de persoon of instantie die de cliënt heeft doorverwezen naar ondersteuning.	string		64	.*[^\s].*		
Referentie	Naam of nummer die als referentie kan worden meegegeven.	string		32	.*[^\s].*		