

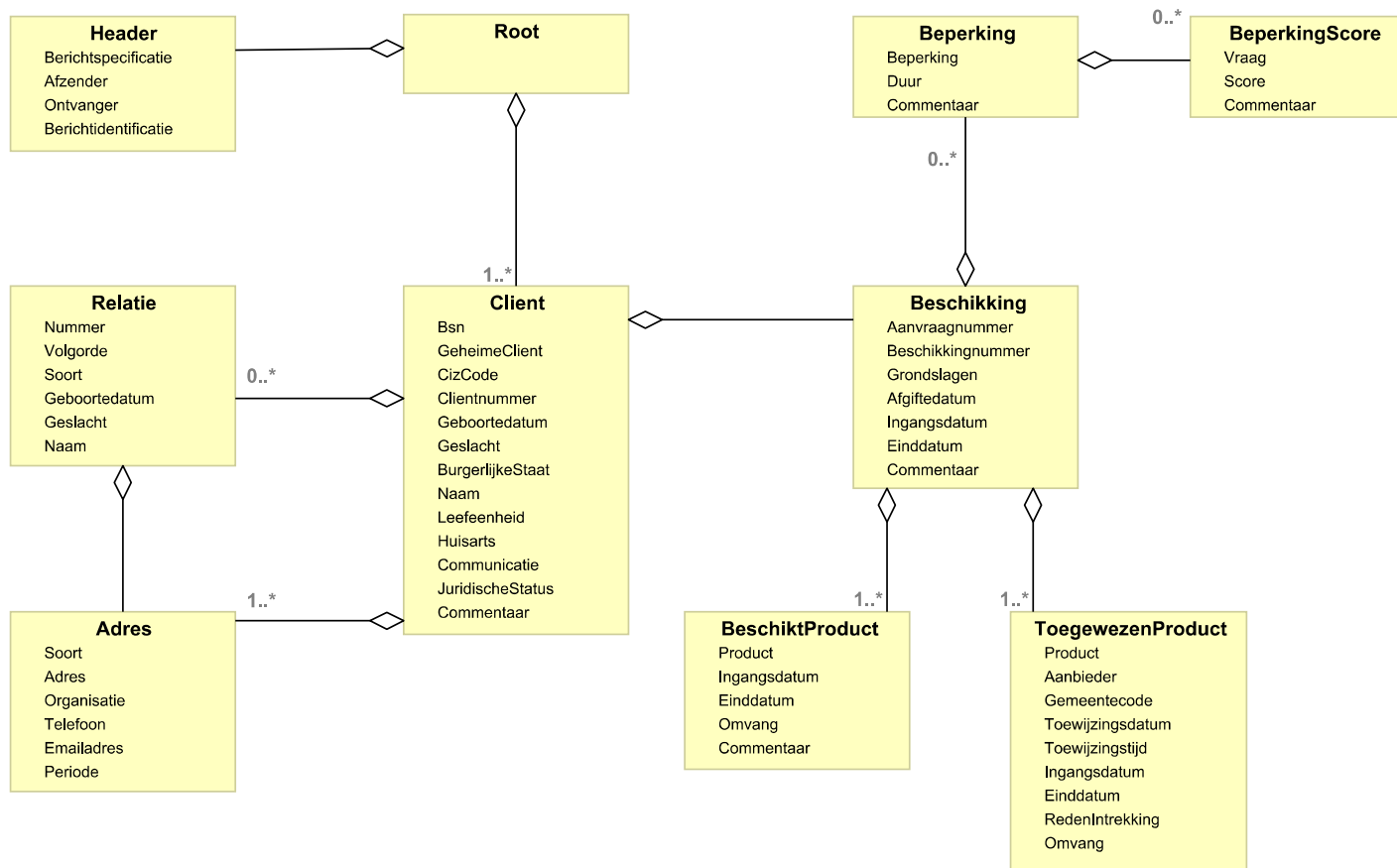

Berichtspecificatie - WMO301 Toewijzing Wmo-ondersteuning

Bericht voor de toewijzing van Wmo-ondersteuning aan een aanbieder.

1 Klassenview





Figuur 1: WMO301

2 Klassen

naam	documentatie
Header	
Client	Het cliëntrecord bevat persoonsgegevens van de cliënt.
Relatie	Het relatierecord bevat persoonsgegevens van de relatie van de cliënt.
Adres	Het adresrecord bevat adresgegevens van de cliënt of een relatie.
Beperking	Het beperkingrecord bevat gegevens over beperkingen van de cliënt.
Beschikking	Het beschikkingrecord bevat beschikkinggegevens van de cliënt.
BeschiktProduct	Het productrecord bevat gegevens over een beschikte product.
BeperkingScore	Het beperking scorerecord bevat scoregegevens over beperkingen van de cliënt.
ToegewezenProduct	Het productrecord (toewijzing) bevat gegevens over een toegewezen product.
Trailer	Het sluitrecord vormt de afsluiting van een bestand. Het dient uitsluitend ter controle van de technische consistentie van het aangeleverde bestand.

2.1 Bedrijfsregels

code	titel
OP033x1	Een afgegeven toewijzing mag gewijzigd worden waarbij de wijziging met een nieuw bericht moet worden doorgegeven.
OP039	In het berichtenverkeer mogen ketenpartijen cliëntgegevens doorgeven zoals deze in de administratie van de betreffende ketenpartij voorkomen, mits deze gegevens geen onderdeel zijn van een logische sleutel.
OP047	Als een bericht niet aan de geldende standaard voldoet, mag het bericht afgekeurd worden.
OP087	Een toewijzingbericht bevat voor één beschikking altijd alle toewijzingen die op of na de aanmaakdatum van het bericht geldig zijn. Het bericht wordt alleen verstuurd naar de aanbieder voor wie de toewijzing nieuw of gewijzigd is.
OP179	De grootte van verzonden bestanden mag niet meer zijn dan 5 Mb.
OP186	Het beëindigen van een toewijzing op een datum die in het verleden ligt kan alleen na overleg met de betreffende aanbieder.
OP192	Het standaard uitwisselingsformaat voor berichten is het EI-formaat.
OP258	Bij een beëindiging van een beschikking wordt de aanbieder hiervan op de hoogte gebracht met een toewijzingbericht.
OP257	Bij een wijziging van de zorgvraag wordt voor het betreffende product een nieuwe beschikking afgegeven.
OP259	Het is niet toegestaan om een product gestapeld toe te wijzen.
OP071	Elke relatie krijgt een nummer om hem uniek te identificeren.
OP078	De gemeente kan de gewenste ondersteuning in producten in etappes toewijzen; de producten hoeven niet allemaal op eenzelfde moment toegewezen te worden.
OP079	Het is verplicht om gebruik te maken van het BSN van de cliënt in de onderlinge uitwisseling van gegevens.
OP091	Van een cliënt mogen aanvullende contactgegevens vastgelegd worden; er moet dan wel vastgelegd worden wat voor soort adres het betreft.
OP130	Van de relatie moet altijd een naam worden vastgelegd, aangevuld met een volledig adres en/of een telefoonnummer.
OP274	Na ontvangst van een verzoek om toewijzing stuurt de gemeente binnen vijf werkdagen een toewijzingbericht aan de aanbieder.
OP252	Bij een (deels) onbekende geboortedatum moet aangegeven worden welk deel van de geboortedatum betrouwbaar is.



OP254	In de Wmo berichten worden Wmo-specifieke AGB-codes gebruikt voor routing van de berichten en voor identificatie van de Wmo aanbieder.
OP256	Iedere beschikking binnen één gemeente heeft een uniek nummer per cliënt.
OP086	Ondersteuningsproducten met een inspannings- of outputgerichte uitvoering worden altijd door de gemeente toegewezen met een bericht.
OP013	In een beschikking kunnen meerdere producten voorkomen en kan hetzelfde product meermalen voorkomen.
OP076	Van iedere contactpersoon (relatie) moet worden opgegeven in welke relatie deze tot de cliënt staat.

3 Elementen

3.1 Header

3.1.1 Elementen

naam	documentatie	Bestaat uit	minOccurs	maxOccurs	Regels	sleutel
Berichtspecificatie	Aanduiding van het soort bericht, uitgedrukt in een berichtcode, versienummer en subversienummer.	LDT\BerichtCode, LDT\BerichtSubversie, LDT\BerichtVersie	1	1	CS015, CS025	Nee
Afzender	Identificatie van een gemeente die betrokken is bij de uitvoering van de Wet maatschappelijke ondersteuning (Wmo).	LDT\Gemeente	1	1	CS300	Nee
Berichtidentificatie	Naam of nummer en dagtekening ter identificatie van een totale aanlevering.	LDT\Datum, LDT\IdentificatieBericht, LDT\JaNee	1	1		Nee
Ontvanger	Identificerende code van een Wmo aanbieder.	LDT\AgbCode	1	1		Nee

3.1.2 Regels

code	titel
CS015	Berichtspecificatie / SubVersie vullen met 00.
CS025	Berichtspecificatie / Versie vullen met 02.
CS300	Vullen met een bestaande gemeentecode uit het overzicht van CBS.

3.1.3 Composite datatypen

naam	documentatie	Bestaat uit	minOccurs	maxOccurs	Regels	sleutel
Code	Code ter identificatie van een soort bericht.	LDT\BerichtCode	1	1		Nee
SubVersie	Volgnummer binnen het versienummer van een (externe-integratie) berichtstandaard. Volgnummer van de formele uitgifte van een subversie van een (Externe Integratie)	LDT\BerichtSubversie	0	1		Nee



	berichtstandaard.					
Versie	Volgnummer van de formele uitgifte van een versie van een (externe-integratie)berichtstandaard.	LDT\BerichtVersie	1	1		Nee
Dagtekening	De datum van verzending van het bericht.	LDT\Datum	1	1	CS064	Nee
Identificatie	Naam of nummer, die ter identificatie aan een totale aanlevering kan worden meegegeven.	LDT\IdentificatieBericht	1	1	TR056	Nee
Tekenset	Indicatie of de door de afzender gebruikte tekenset UTF-8 is.	LDT\JaNee	1	1		Nee
Berichtspecificatie	Aanduiding van het soort bericht, uitgedrukt in een berichtcode, versienummer en subversienummer.	LDT\BerichtCode, LDT\BerichtSubversie, LDT\BerichtVersie	1	1	CS015, CS025	Nee
Berichtidentificatie	Naam of nummer en dagtekening ter identificatie van een totale aanlevering.	LDT\Datum, LDT\IdentificatieBericht, LDT\JaNee	1	1		Nee

3.1.4 Logische datatypen

naam	documentatie	PDT	enum	max Length	Patroon	minIncl	maxIncl
IdentificatieBericht	Naam of nummer, die ter identificatie aan een totale aanlevering kan worden meegegeven.	string		12			
Datum	Datum	date					
JaNee	Codering voor ja of nee.	string	COD260	1			
AgbCode	Identificerende code van een instelling.	string		8	[0-9]{8}		
BerichtCode	Code ter identificatie van een soort bericht.	string	COD002	3			
BerichtSubversie	Volgnummer binnen het versienummer van een (externe-integratie) berichtstandaard. Volgnummer van de formele uitgifte van een subversie van een (Externe Integratie) berichtstandaard.	integer				0	99
BerichtVersie	Volgnummer van de formele uitgifte van een versie van een (externe-integratie)berichtstandaard.	integer				0	99
Gemeente	Identificatie van een gemeente die betrokken is bij de uitvoering van de Wet maatschappelijke ondersteuning (Wmo).	integer				0	9999

3.2 Client

Het cliëntrecord bevat persoonsgegevens van de cliënt.

3.2.1 Elementen

naam	documentatie	Bestaat uit	minOccurs	maxOccurs	Regels	sleutel
Bsn	Een door de overheid toegekend identificerend nummer in het kader van het vereenvoudigen van het contact tussen overheid en burgers en	LDT\BurgerServicenummer	1	1	CS002	Nee



	het verminderen van de administratieve lasten.					
CizCode	Identificatie van het indicatieorgaan dat de indicatiestelling heeft verricht.	LDT\CizCode	0	1	CS315	Ja
Clientnummer	Identificerend nummer van een cliënt bij een de gemeente of indicatieorgaan.	LDT\Persoonsid	1	1	CS225	Ja
Geboortedatum	Datum waarop een natuurlijk persoon geboren is.	LDT\Datum, LDT\DatumGebruik	1	1	IV033, CS023	Nee
Geslacht	De sekse van een persoon, zoals bij geboorte formeel vastgesteld of nadien formeel gewijzigd.	LDT\Geslacht	1	1	CS016	Nee
BurgerlijkeStaat	Unieke aanduiding die de rechtspositie van een cliënt al dan niet in relatie tot één of meer personen beschrijft.	LDT\BurgerlijkeStaat	0	1		Nee
Naam	Volledige naam van een natuurlijk persoon, aangeduid als Voorletters, Geslachtsnaam en Partnernaam en een NaamCode die het naamgebruik aangeeft.	CDT\Achternaam, CDT\Achternaam, LDT\NaamCode, LDT\Voorletters	1	1	IV029	Nee
Leefeenheid	Gecodeerde aanduiding van de leefsituatie van een cliënt.	LDT\Leefeenheid	0	1		Nee
Huisarts	Bestaat uit ZORGVERLENERSSOORT (COD008) en ZORGVERLEENERSNUMMER (NUM005).	LDT\AgbCode	0	1		Nee
Communicatie	Aanduiding over bijzondere vorm van communicatie die gebruikt dient te worden.	LDT\CommunicatieVorm, LDT\Taal	0	1		Nee
JuridischeStatus	Juridische situatie die voor de cliënt van toepassing is op het moment van indicatiestelling.	LDT\JuridischeStatus	0	1		Nee
GeheimeClient	Indicatie of er vanwege veiligheidsoverwegingen extra zorgvuldig omgegaan moet worden met de gegevens van een cliënt.	LDT\JaNee	0	1	IV044	Nee
Commentaar	Vrije tekst (bijvoorbeeld toelichting) in een bericht.	LDT\Regel, LDT\Regelnummer	0	9999		Nee

3.2.2 Regels

code	titel
TR021	Voor iedere cliënt geldt dat er minimaal één toegewezen product moet zijn waarbij de Aanbieder hoort bij de ontvangende partij uit het VOORLOOPRECORD.
TR061	Bij een Client moet minimaal één Adres voorkomen waarvan Soort de waarde '01' (GBA adres) of '03' (Verblijfadres) heeft.
IV029	Hoe wordt de naam van een cliënt of relatie vastgelegd?
IV033	Hoe moet worden omgegaan met een geboortedatum?
IV044	Wanneer is een cliënt geheim?



CS002	De waarde moet voldoen aan de 11-proef.
CS016	1 (MANNELIJK) of 2 (VROUWELIJK) vullen.
CS023	Vullen met een bestaande datum die niet groter is dan de Dagtekening van het bestand.
CS225	Clientnummer met Burgerservicenummer vullen.
CS315	Niet vullen.

3.2.3 Composite datatypen

naam	documentatie	Bestaat uit	minOccurs	maxOccurs	Regels	sleutel
Datum	Datum waarop een persoon geboren is.	LDT\Datum	1	1	TR002, CS023	Nee
DatumGebruik	Indicator die aangeeft welk deel van de voorafgaande datum gebruikt mag worden.	LDT\DatumGebruik	0	1	TR097	Nee
Geslachtsnaam		LDT\Naam, LDT\NaamCode, LDT\Voorvoegsel	1	1	IV029, CS009	Nee
NaamCode	Aanduiding naamgebruik (gecodeerd).	LDT\NaamCode	1	1	IV029, CS050	Nee
Partnernaam		LDT\Naam, LDT\NaamCode, LDT\Voorvoegsel	0	1	IV029, CS010, CD013, CD014	Nee
Voorletters	De verzameling van letters die wordt gevormd door de eerste letter van alle in volgorde voorkomende voornamen van een persoon.	LDT\Voorletters	0	1	IV029, CS004	Nee
Taal	De taal van de cliënt waarin met de cliënt wordt gecommuniceerd.	LDT\Taal	0	1	CD007	Nee
Vorm	Gecodeerde aanduiding van de bijzondere vorm van communicatie die gebruikt dient te worden.	LDT\CommunicatieVorm	1	1		Nee
Naam	De achternaam van een persoon, indien nodig verkort weergegeven.	LDT\Naam	1	1		Nee
NaamCode	Aanduiding naamgebruik (gecodeerd).	LDT\NaamCode	1	1		Nee
Voorvoegsel	Verzameling van een of meer voorzetsels/lidwoorden, die aan het significante deel van de achternaam van een persoon vooraf gaat en daar een onderdeel van is.	LDT\Voorvoegsel	0	1		Nee
Nummer	Uniek aanduiding van een regel vrije tekst.	LDT\Regelnummer	1	1		Ja
Regel	Vrije tekst (bijvoorbeeld een toelichting) in een bericht.	LDT\Regel	1	1	TR001	Nee
Geboortedatum	Datum waarop een natuurlijk persoon geboren is.	LDT\Datum, LDT\DatumGebruik	1	1	IV033, CS023	Nee



Naam	Volledige naam van een natuurlijk persoon, aangeduid als Voorletters, Geslachtsnaam en Partnernaam en een NaamCode die het naamgebruik aangeeft.	CDT\Achternaam, CDT\Achternaam, LDT\NaamCode, LDT\Voorletters	1	1	IV029	Nee
Communicatie	Aanduiding over bijzondere vorm van communicatie die gebruikt dient te worden.	LDT\CommunicatieVorm, LDT\Taal	0	1		Nee
Commentaar	Vrije tekst (bijvoorbeeld toelichting) in een bericht.	LDT\Regel, LDT\Regelnummer	0	9999		Nee

3.2.4 Logische datatypen

naam	documentatie	PDT	enum	max Length	Patroon	minIncl	maxIncl
Datum	Datum	date					
JaNee	Codering voor ja of nee.	string	COD260	1			
Persoonsid	Indentifierend nummer van een natuurlijk persoon.	string		20			
BurgerServicenummer	Een door de overheid toegekend identifierend nummer in het kader van het vereenvoudigen van het contact tussen overheid en burgers en het verminderen van de administratieve lasten.	string		9	[0-9]{9}		
Geslacht	De sekse van een persoon, zoals bij geboorte formeel vastgesteld of nadien formeel gewijzigd.	string	COD046	1			
BurgerlijkeStaat	Unieke aanduiding die de rechtspositie van een cliënt al dan niet in relatie tot één of meer personen beschrijft.	string	COD366	1			
AgbCode	Identifierende code van een instelling.	string		8	[0-9]{8}		
Leefeenheid	Gecodeerde aanduiding van de leefsituatie van een cliënt.	string	COD478	1			
JuridischeStatus	Juridische situatie die voor de cliënt van toepassing is op het moment van indicatiestelling.	string	COD232	2			
Naam	De achternaam van een persoon, indien nodig verkort weergegeven.	string		25			
NaamCode	Aanduiding naamgebruik (gecodeerd).	string	COD700	1			
Voorvoegsel	Verzameling van een of meer voorzetsels/lidwoorden, die aan het significante deel van de achternaam van een persoon vooraf gaat en daar een onderdeel van is.	string		10			
Regelnummer	Uniek aanduiding van een regel vrije tekst.	integer				0	9999
Regel	Vrije tekst (bijvoorbeeld een toelichting) in een bericht.	string		140			
Taal	De taal van de cliënt waarin met de cliënt wordt gecommuniceerd.	string		25			
CommunicatieVorm	Gecodeerde aanduiding van de bijzondere vorm van communicatie die gebruikt dient te worden.	string	COD747	1			
DatumGebruik	Indicator die aangeeft welk deel van de voorafgaande datum gebruikt mag worden.	string	COD170	1			



Voorletters	De verzameling van letters die wordt gevormd door de eerste letter van alle in volgorde voorkomende voornamen van een persoon.	string		6			
CizCode	Identificatie van het indicatieorgaan dat de indicatiestelling heeft verricht.	integer				0	9999

3.3 Relatie

Het relatierecord bevat persoonsgegevens van de relatie van de cliënt.

3.3.1 Elementen

naam	documentatie	Bestaat uit	minOccurs	maxOccurs	Regels	sleutel
Nummer	Identificerend nummer van de relatie van een cliënt.	LDT\Persoonsid	1	1		Ja
Volgorde	Aanduiding van de prioriteit van de contactpersoon.	LDT\RelatieVolgorde	0	1		Nee
Soort	De soort relatie die een persoon ten opzichte van de cliënt heeft.	LDT\SoortRelatie	1	1		Nee
Geboortedatum	Datum waarop een natuurlijk persoon geboren is.	LDT\Datum, LDT\DatumGebruik	0	1	IV033	Nee
Geslacht	De sekse van een persoon, zoals bij geboorte formeel vastgesteld of nadien formeel gewijzigd.	LDT\Geslacht	0	1	CS016	Nee
Naam	Volledige naam van een natuurlijk persoon, aangeduid als Voorletters, Geslachtsnaam en Partnernaam en een NaamCode die het naamgebruik aangeeft.	CDT\Achternaam, CDT\Achternaam, LDT\NaamCode, LDT\Voorletters	1	1	IV029	Nee

3.3.2 Regels

code	titel
IV029	Hoe wordt de naam van een cliënt of relatie vastgelegd?
IV033	Hoe moet worden omgegaan met een geboortedatum?
CS016	1 (MANNELIJK) of 2 (VROUWELIJK) vullen.

3.3.3 Composite datatypen

naam	documentatie	Bestaat uit	minOccurs	maxOccurs	Regels	sleutel
Datum	Datum waarop een persoon geboren is.	LDT\Datum	1	1	TR002, CS023	Nee
DatumGebruik	Indicator die aangeeft welk deel van de voorafgaande datum gebruikt mag worden.	LDT\DatumGebruik	0	1	TR097	Nee
Geslachtsnaam		LDT\Naam, LDT\NaamCode, LDT\Voorvoegsel	1	1	IV029, CS009	Nee
NaamCode	Aanduiding naamgebruik (gecodeerd).	LDT\NaamCode	1	1	IV029, CS050	Nee
Partnernaam		LDT\Naam, LDT\NaamCode,	0	1	IV029, CS010, CD013, CD014	Nee



		LDT\Voorvoegsel				
Voorletters	De verzameling van letters die wordt gevormd door de eerste letter van alle in volgorde voorkomende voornamen van een persoon.	LDT\Voorletters	0	1	IV029, CS004	Nee
Naam	De achternaam van een persoon, indien nodig verkort weergegeven.	LDT\Naam	1	1		Nee
NaamCode	Aanduiding naamgebruik (gecodeerd).	LDT\NaamCode	1	1		Nee
Voorvoegsel	Verzameling van een of meer voorzetsels/lidwoorden, die aan het significante deel van de achternaam van een persoon vooraf gaat en daar een onderdeel van is.	LDT\Voorvoegsel	0	1		Nee
Geboortedatum	Datum waarop een natuurlijk persoon geboren is.	LDT\Datum, LDT\DatumGebruik	0	1	IV033	Nee
Naam	Volledige naam van een natuurlijk persoon, aangeduid als Voorletters, Geslachtsnaam en Partnernaam en een NaamCode die het naamgebruik aangeeft.	CDT\Achternaam, CDT\Achternaam, LDT\NaamCode, LDT\Voorletters	1	1	IV029	Nee

3.3.4 Logische datatypen

naam	documentatie	PDT	enum	max Length	Patroon	minIncl	maxIncl
Datum	Datum	date					
Persoonsid	Indentifierend nummer van een natuurlijk persoon.	string		20			
SoortRelatie	De soort relatie die een persoon ten opzichte van de cliënt heeft.	string	COD472	2			
RelatieVolgorde	Aanduiding van de prioriteit van de contactpersoon.	integer				0	99
Geslacht	De sekse van een persoon, zoals bij geboorte formeel vastgesteld of nadien formeel gewijzigd.	string	COD046	1			
Naam	De achternaam van een persoon, indien nodig verkort weergegeven.	string		25			
NaamCode	Aanduiding naamgebruik (gecodeerd).	string	COD700	1			
Voorvoegsel	Verzameling van een of meer voorzetsels/lidwoorden, die aan het significante deel van de achternaam van een persoon vooraf gaat en daar een onderdeel van is.	string		10			
DatumGebruik	Indicator die aangeeft welk deel van de voorafgaande datum gebruikt mag worden.	string	COD170	1			
Voorletters	De verzameling van letters die wordt gevormd door de eerste letter van alle in volgorde voorkomende voornamen van een persoon.	string		6			

3.4 Adres

Het adresrecord bevat adresgegevens van de cliënt of een relatie.



3.4.1 Elementen

naam	documentatie	Bestaat uit	minOccurs	maxOccurs	Regels	sleutel
Soort	Nadere typering van het adres.	LDT\AdresSoort	1	1		Ja
Adres	Gegevens voor de aanduiding van een adres.	CDT\Huis, LDT\LandCode, LDT\Plaatsnaam, LDT\Postcode, LDT\Straatnaam	0	1		Nee
Organisatie	De naam van een organisatie waar de cliënt of relatie cliënt verblijft.	LDT\OrganisatieNaam	0	1	IV027	Nee
Telefoon	De telefoonnummers waarop de cliënt of relatie van de cliënt te bereiken is.	CDT\Telefoon, CDT\Telefoon	0	1		Nee
Emailadres	Het adres waaronder de cliënt/relatie cliënt via het internet per elektronische post te bereiken is.	LDT>Emailadres	0	1		Nee
Periode	Aanduiding van een tijdsperiode met een Begindatum en/of een Einddatum.	LDT\Datum, LDT\Datum	0	1	CD009	Nee

3.4.2 Regels

code	titel
TR006	Een Adres moet een Telefoon, en/of de combinatie Huisnummer en Postcode bevatten.
IV027	Hoe om te gaan met de adressering indien er sprake is van een organisatie?
CD009	Alleen als Soort adres de waarde 04 (tijdelijk adres) heeft, is vullen toegestaan.

3.4.3 Composite datatypen

naam	documentatie	Bestaat uit	minOccurs	maxOccurs	Regels	sleutel
BeginDatum	De begindatum van de periode.	LDT\Datum	0	1		Nee
EindDatum	De einddatum van de periode.	LDT\Datum	0	1	CS003	Nee
Telefoon01	Het telefoonnummer waarop de cliënt of relatie van de cliënt te bereiken is.	LDT\Landnummer, LDT\Telefoonnummer	1	1		Nee
Telefoon02	Het telefoonnummer waarop de cliënt of relatie van de cliënt te bereiken is.	LDT\Landnummer, LDT\Telefoonnummer	0	1		Nee
Huis		LDT\AanduidingWoonadres, LDT\Huisletter, LDT\Huisnummer, LDT\HuisnummerToevoeging	0	1		Nee
LandCode	Identificatie van een (historisch/actueel) land of gebiedsdeel.	LDT\LandCode	0	1	CD005	Nee
Plaatsnaam	De door de gemeente vastgestelde naam van een woonplaats.	LDT\Plaatsnaam	0	1		Nee
Postcode	Aanduiding van de (inter)nationale postcode. Dit veld is geschikt voor zowel de Nederlandse als niet-Nederlandse postcodes.	LDT\Postcode	0	1	CS089, CD034	Nee



Straatnaam	De officiële door de gemeente vastgestelde naam van een straat.	LDT\Straatnaam	0	1		Nee
Landnummer	Het telefoonnummer van een land, vanuit Nederland benaderd.	LDT\Landnummer	1	1	CD021	Nee
Telefoonnummer	Het telefoonnummer waarop de cliënt of relatie van de cliënt te bereiken is.	LDT\Telefoonnummer	1	1	CS005	Nee
AanduidingWoonadres	De aanduiding die wordt gebruikt voor adressen die niet zijn voorzien van de gebruikelijke straatnaam en huisnummeraanduidingen.	LDT\AanduidingWoonadres	0	1	CD024	Nee
Huisletter	Een alfabetisch teken achter het huisnummer zoals dit door het gemeentebestuur is toegekend.	LDT\Huisletter	0	1	CD024	Nee
Huisnummer	De numerieke aanduiding zoals de gemeente die aan het object heeft toegekend.	LDT\Huisnummer	1	1	CD025	Nee
HuisnummerToevoeging	Die letters of tekens die noodzakelijk zijn om, naast huisnummer en -letter, de brievenbus te vinden.	LDT\HuisnummerToevoeging	0	1	CD024	Nee
Adres	Gegevens voor de aanduiding van een adres.	CDT\Huis, LDT\LandCode, LDT\Plaatsnaam, LDT\Postcode, LDT\Straatnaam	0	1		Nee
Telefoon	De telefoonnummers waarop de cliënt of relatie van de cliënt te bereiken is.	CDT\Telefoon, CDT\Telefoon	0	1		Nee
Periode	Aanduiding van een tijdsperiode met een Begindatum en/of een Einddatum.	LDT\Datum, LDT\Datum	0	1	CD009	Nee

3.4.4 Logische datatypen

naam	documentatie	PDT	enum	max Length	Patroon	minIncl	maxIncl
Datum	Datum	date					
Emailadres	Het adres waaronder de cliënt/relatie cliënt via het internet per elektronische post te bereiken is.	string		70			
AdresSoort	Nadere typering van het adres.	string	COD757	2			
OrganisatieNaam	De naam van een organisatie waar de cliënt of relatie cliënt verblijft.	string		35			
Landnummer	Het telefoonnummer van een land, vanuit Nederland benaderd.	string		4			
Telefoonnummer	Het telefoonnummer waarop de cliënt of relatie van de cliënt te bereiken is.	string		15			
AanduidingWoonadres	De aanduiding die wordt gebruikt voor adressen die niet zijn voorzien van de gebruikelijke straatnaam en huisnummeraanduidingen.	string	NUM061	2			
Huisletter	Een alfabetisch teken achter het huisnummer zoals dit door het gemeentebestuur is toegekend.	string		1			



Huisnummer	De numerieke aanduiding zoals de gemeente die aan het object heeft toegekend.	integer				0	99999
HuisnummerToevoeging	Die letters of tekens die noodzakelijk zijn om, naast huisnummer en -letter, de brievenbus te vinden.	string		4			
LandCode	Identificatie van een (historisch/actueel) land of gebiedsdeel.	string	COD032	2			
Plaatsnaam	De door de gemeente vastgestelde naam van een woonplaats.	string		24			
Postcode	Aanduiding van de (inter)nationale postcode. Dit veld is geschikt voor zowel de Nederlandse als niet-Nederlandse postcodes.	string		8			
Straatnaam	De officiële door de gemeente vastgestelde naam van een straat.	string		24			

3.5 Beperking

Het beperkingrecord bevat gegevens over beperkingen van de cliënt.

3.5.1 Elementen

naam	documentatie	Bestaat uit	minOccurs	maxOccurs	Regels	sleutel
Beperking	Aanduiding over de categorie van de beperking.	LDT\BeperkingCategorie	1	1		Ja
Duur	Code die aangeeft wat de verwachte duur is van de categorie beperking.	LDT\Duur	0	1		Nee
Commentaar	Vrije tekst (bijvoorbeeld toelichting) in een bericht.	LDT\Regel, LDT\Regelnummer	0	9999		Nee

3.5.2 Composite datatypen

naam	documentatie	Bestaat uit	minOccurs	maxOccurs	Regels	sleutel
Nummer	Uniek aanduiding van een regel vrije tekst.	LDT\Regelnummer	1	1		Ja
Regel	Vrije tekst (bijvoorbeeld een toelichting) in een bericht.	LDT\Regel	1	1	TR001	Nee
Commentaar	Vrije tekst (bijvoorbeeld toelichting) in een bericht.	LDT\Regel, LDT\Regelnummer	0	9999		Nee

3.5.3 Logische datatypen

naam	documentatie	PDT	enum	max Length	Patroon	minIncl	maxIncl
BeperkingCategorie	Aanduiding over de categorie van de beperking.	string	COD539	1			
Duur	Code die aangeeft wat de verwachte duur is van de categorie beperking.	string	COD749	1			
Regelnummer	Uniek aanduiding van een regel vrije tekst.	integer				0	9999
Regel	Vrije tekst (bijvoorbeeld een toelichting) in een bericht.	string		140			

3.6 Beschikking

Het beschikkingrecord bevat beschikkinggegevens van de cliënt.



3.6.1 Elementen

naam	documentatie	Bestaat uit	minOccurs	maxOccurs	Regels	sleutel
Aanvraagnummer	Identificerend nummer van een beschikkings-aanvraag van een cliënt bij een de gemeente of indicatieorgaan.	LDT\Nummer	0	1	CS315	Ja
Beschikkingnummer	Identificerend nummer van een beschikking zoals vastgesteld door de gemeente.	LDT\Nummer	1	1		Ja
Grondslagen	Gecodeerde aanduiding wat als eerste ten grondslag ligt aan het beschikking met betrekking tot de ondersteuning voor een cliënt.	LDT\Grondslag, LDT\Grondslag	0	1		Nee
Afgiftedatum	De datum waarop de beschikking is afgegeven.	LDT\Datum	1	1	CS023	Nee
Ingangsdatum	De datum die aangeeft vanaf welke datum de beschikking rechtsgeldig is.	LDT\Datum	1	1	TR015	Nee
Einddatum	Datum die aangeeft tot en met welke datum het beschikking rechtsgeldig is.	LDT\Datum	0	1	TR014, CS003	Nee
Commentaar	Vrije tekst (bijvoorbeeld toelichting) in een bericht.	LDT\Regel, LDT\Regelnummer	0	9999		Nee

3.6.2 Regels

code	titel
TR014	De grootste Einddatum van een beschikt product moet samenvallen met de Einddatum in de Beschikking..
TR015	De kleinste Ingangsdatum van een beschikt product moet samenvallen met de Ingangsdatum in de Beschikking.
CS003	Indien van toepassing vullen met een waarde die groter is dan, of gelijk is aan de Begindatum (of Ingangsdatum) van de aangeduide periode.
CS023	Vullen met een bestaande datum die niet groter is dan de Dagtekening van het bestand.
CS315	Niet vullen.

3.6.3 Composite datatypen

naam	documentatie	Bestaat uit	minOccurs	maxOccurs	Regels	sleutel
Grondslag01	Gecodeerde aanduiding wat als eerste ten grondslag ligt aan het beschikking met betrekking tot de ondersteuning voor een cliënt.	LDT\Grondslag	1	1		Nee
Grondslag02	Gecodeerde aanduiding wat als eerste ten grondslag ligt aan het beschikking met betrekking tot de ondersteuning voor een cliënt.	LDT\Grondslag	0	1	CD037	Nee
Nummer	Uniek aanduiding van een regel vrije tekst.	LDT\Regelnummer	1	1		Ja
Regel	Vrije tekst (bijvoorbeeld een toelichting) in een bericht.	LDT\Regel	1	1	TR001	Nee
Grondslagen	Gecodeerde aanduiding wat als eerste ten grondslag ligt aan het beschikking met betrekking tot de ondersteuning voor een cliënt.	LDT\Grondslag, LDT\Grondslag	0	1		Nee
Commentaar	Vrije tekst (bijvoorbeeld toelichting) in een bericht.	LDT\Regel, LDT\Regelnummer	0	9999		Nee

3.6.4 Logische datatypen

naam	documentatie	PDT	enum	max Length	Patroon	minIncl	maxIncl
------	--------------	-----	------	------------	---------	---------	---------



Datum	Datum	date					
Nummer	Nummer	integer				0	999999999
Regelnummer	Uniek aanduiding van een regel vrije tekst.	integer				0	9999
Regel	Vrije tekst (bijvoorbeeld een toelichting) in een bericht.	string		140			
Grondslag	Gecodeerde aanduiding wat ten grondslag ligt aan het beschikking met betrekking tot de ondersteuning voor een cliënt.	string	COD736	2			

3.7 BeschiktProduct

Het productrecord bevat gegevens over een beschikte product.

3.7.1 Elementen

naam	documentatie	Bestaat uit	minOccurs	maxOccurs	Regels	sleutel
Product	Gecodeerde omschrijving van een product, dienst of resultaat ten behoeve van het leveren van ondersteuning aan een cliënt.	LDT\ProductCategorie, LDT\ProductCode	1	1		Ja
Ingangsdatum	De datum die aangeeft vanaf welke datum het beschikte product rechtsgeldig is.	LDT\Datum	1	1		Ja
Einddatum	De datum die aangeeft tot en met welke datum het beschikte product rechtsgeldig is.	LDT\Datum	0	1	CS003	Nee
Commentaar	Vrije tekst (bijvoorbeeld toelichting) in een bericht.	LDT\Regel, LDT\Regelnummer	0	9999		Nee
Omvang	Aanduiding van de omvang van de te leveren of geleverde ondersteuning, uitgedrukt in Volume, Eenheid en Frequentie.	LDT\Eenheid, LDT\Frequentie, LDT\Volume	0	1	CD041	Nee

3.7.2 Regels

code	titel
CS003	Indien van toepassing vullen met een waarde die groter is dan, of gelijk is aan de Begindatum (of Ingangsdatum) van de aangeduide periode.
CD041	Indien Product / Code gevuld is, verplicht vullen.

3.7.3 Composite datatypen

naam	documentatie	Bestaat uit	minOccurs	maxOccurs	Regels	sleutel
Categorie	Gecodeerde aanduiding van hoofdcategorieën van producten in het kader van de Wet maatschappelijke ondersteuning (Wmo).	LDT\ProductCategorie	1	1	IV025	Ja
Code	Gecodeerde aanduiding van producten in het kader van de Wet maatschappelijke ondersteuning (Wmo).	LDT\ProductCode	0	1	IV025	Ja
Volume	Aanduiding van de mate van ondersteuning betreffende een product, onderdeel van de Omvang.	LDT\Volume	1	1	IV042	Nee
Eenheid	Aanduiding van de eenheid waarin de Omvang van een	LDT\Eenheid	1	1		Nee



	ondersteuningsproduct is beschreven.					
Frequentie	Aanduiding van de frequentie waarmee een ondersteuningsproduct geleverd wordt.	LDT\Frequentie	1	1		Nee
Nummer	Uniek aanduiding van een regel vrije tekst.	LDT\Regelnummer	1	1		Ja
Regel	Vrije tekst (bijvoorbeeld een toelichting) in een bericht.	LDT\Regel	1	1	TR001	Nee
Product	Gecodeerde omschrijving van een product, dienst of resultaat ten behoeve van het leveren van ondersteuning aan een cliënt.	LDT\ProductCategorie, LDT\ProductCode	1	1		Ja
Commentaar	Vrije tekst (bijvoorbeeld toelichting) in een bericht.	LDT\Regel, LDT\Regelnummer	0	9999		Nee
Omvang	Aanduiding van de omvang van de te leveren of geleverde ondersteuning, uitgedrukt in Volume, Eenheid en Frequentie.	LDT\Eenheid, LDT\Frequentie, LDT\Volume	0	1	CD041	Nee

3.7.4 Logische datatypen

naam	documentatie	PDT	enum	max Length	Patroon	minIncl	maxIncl
Datum	Datum	date					
Volume	Aanduiding van de mate van ondersteuning betreffende een product, onderdeel van de Omvang.	integer				0	99999999
Eenheid	Aanduiding van de eenheid waarin de Omvang van een ondersteuningsproduct is beschreven.	integer	WMO756			0	99
Frequentie	Aanduiding van de frequentie waarmee een ondersteuningsproduct geleverd wordt, onderdeel van de Omvang.	string	WMO757	1			
Regelnummer	Uniek aanduiding van een regel vrije tekst.	integer				0	9999
Regel	Vrije tekst (bijvoorbeeld een toelichting) in een bericht.	string		140			
ProductCategorie	Gecodeerde aanduiding van hoofdcategorieën van producten in het kader van de Wet maatschappelijke ondersteuning (Wmo).	integer	WMO020			0	99
ProductCode	Gecodeerde aanduiding van producten in het kader van de Wet maatschappelijke ondersteuning (Wmo).	string		5			

3.8 BeperkingScore

Het beperking scorerecord bevat scoregegevens over beperkingen van de cliënt.

3.8.1 Elementen

naam	documentatie	Bestaat uit	minOccurs	maxOccurs	Regels	sleutel
Vraag	Gecodeerde aanduiding van de vraag over beperking.	LDT\BeperkingVraag	1	1		Ja
Score	Gecodeerde aanduiding van de score op een vraag over een beperking.	LDT\BeperkingScore	1	1		Nee
Commentaar	Vrije tekst (bijvoorbeeld toelichting) in een bericht.	LDT\Regel, LDT\Regelnummer	0	9999		Nee



3.8.2 Composite datatypen

naam	documentatie	Bestaat uit	minOccurs	maxOccurs	Regels	sleutel
Nummer	Uniek aanduiding van een regel vrije tekst.	LDT\Regelnummer	1	1		Ja
Regel	Vrije tekst (bijvoorbeeld een toelichting) in een bericht.	LDT\Regel	1	1	TR001	Nee
Commentaar	Vrije tekst (bijvoorbeeld toelichting) in een bericht.	LDT\Regel, LDT\Regelnummer	0	9999		Nee

3.8.3 Logische datatypen

naam	documentatie	PDT	enum	max Length	Patroon	minIncl	maxIncl
BeperkingVraag	Gecodeerde aanduiding van de vraag over beperking.	string	COD825	4			
BeperkingScore	Gecodeerde aanduiding van de score op een vraag over een beperking.	string	COD828	1			
Regelnummer	Uniek aanduiding van een regel vrije tekst.	integer				0	9999
Regel	Vrije tekst (bijvoorbeeld een toelichting) in een bericht.	string		140			

3.9 ToegewezenProduct

Het productrecord (toewijzing) bevat gegevens over een toegewezen product.

3.9.1 Elementen

naam	documentatie	Bestaat uit	minOccurs	maxOccurs	Regels	sleutel
Product	Gecodeerde omschrijving van een product, dienst of resultaat ten behoeve van het leveren van ondersteuning aan een cliënt.	LDT\ProductCategorie, LDT\ProductCode	1	1		Ja
Aanbieder	Identificerende code van een Wmo aanbieder.	LDT\AgbCode	1	1	TR042	Ja
Gemeentecode	Identificatie van een gemeente die betrokken is bij de uitvoering van de Wet maatschappelijke ondersteuning (Wmo).	LDT\Gemeente	1	1	TR065	Nee
Toewijzingsdatum	De datum waarop de gemeente de Wmo ondersteuning aan cliënt toewijst.	LDT\Datum	1	1	CS023	Nee
Toewijzingstijd	Het tijdstip waarop de gemeente de Wmo ondersteuning aan cliënt toewijst.	LDT\Tijd	1	1	IV030, CS065	Nee
Ingangsdatum	De datum waarop de toegewezen product voor de eerste keer geleverd dient te worden.	LDT\Datum	1	1		Ja
Einddatum	De datum waarop de toegewezen product voor de laatste keer geleverd dient te worden.	LDT\Datum	0	1	CS003, CD044	Nee
RedenIntrekking	De reden waarom een toewijzing wordt ingetrokken.	LDT\RedenIntrekking	0	1		Nee
Omvang	Aanduiding van de omvang van de te leveren of geleverde ondersteuning, uitgedrukt in Volume, Eenheid en Frequentie.	LDT\Eenheid, LDT\Frequentie, LDT\Volume	0	1	IV042, CD041	Nee



3.9.2 Regels

code	titel
TR016	De geldigheidsduur van een toegewezen ondersteuningseenheid moet in overeenstemming zijn met de beschikking.
TR042	De gebruikte AGB-code moet geldig zijn.
TR065	De Gemeentecode moet overeenkomen met de Afzender in het VOORLOOPRECORD.
IV030	Welke toewijzing is het meest recent?
IV042	Hoe moet de omvang worden gevuld?
CS003	Indien van toepassing vullen met een waarde die groter is dan, of gelijk is aan de Begindatum (of Ingangsdatum) van de aangeduide periode.
CS023	Vullen met een bestaande datum die niet groter is dan de Dagtekening van het bestand.
CS065	Vullen met een geldig tijdstip, waarbij 00:00:00 ('000000') niet is toegestaan.
CD041	Indien Product / Code gevuld is, verplicht vullen.
CD044	Indien RedenIntrekking gevuld is, verplicht vullen.

3.9.3 Composite datatypen

naam	documentatie	Bestaat uit	minOccurs	maxOccurs	Regels	sleutel
Categorie	Gecodeerde aanduiding van hoofdcategorieën van producten in het kader van de Wet maatschappelijke ondersteuning (Wmo).	LDT\ProductCategorie	1	1	IV025	Ja
Code	Gecodeerde aanduiding van producten in het kader van de Wet maatschappelijke ondersteuning (Wmo).	LDT\ProductCode	0	1	IV025	Ja
Volume	Aanduiding van de mate van ondersteuning betreffende een product, onderdeel van de Omvang.	LDT\Volume	1	1	IV042	Nee
Eenheid	Aanduiding van de eenheid waarin de Omvang van een ondersteuningsproduct is beschreven.	LDT\Eenheid	1	1		Nee
Frequentie	Aanduiding van de frequentie waarmee een ondersteuningsproduct geleverd wordt.	LDT\Frequentie	1	1		Nee
Product	Gecodeerde omschrijving van een product, dienst of resultaat ten behoeve van het leveren van ondersteuning aan een cliënt.	LDT\ProductCategorie, LDT\ProductCode	1	1		Ja
Omvang	Aanduiding van de omvang van de te leveren of geleverde ondersteuning, uitgedrukt in Volume, Eenheid en Frequentie.	LDT\Eenheid, LDT\Frequentie, LDT\Volume	0	1	IV042, CD041	Nee

3.9.4 Logische datatypen

naam	documentatie	PDT	enum	max Length	Patroon	minIncl	maxIncl
Datum	Datum	date					
AgbCode	Identificerende code van een instelling.	string		8	[0-9]{8}		
Volume	Aanduiding van de mate van ondersteuning betreffende een product, onderdeel van de Omvang.	integer				0	99999999



Eenheid	Aanduiding van de eenheid waarin de Omvang van een ondersteuningsproduct is beschreven.	integer	WMO756			0	99
Frequentie	Aanduiding van de frequentie waarmee een ondersteuningsproduct geleverd wordt, onderdeel van de Omvang.	string	WMO757	1			
ProductCategorie	Gecodeerde aanduiding van hoofdcategorieën van producten in het kader van de Wet maatschappelijke ondersteuning (Wmo).	integer	WMO020			0	99
ProductCode	Gecodeerde aanduiding van producten in het kader van de Wet maatschappelijke ondersteuning (Wmo).	string		5			
RedenIntrekking	De reden waarom een toewijzing wordt ingetrokken.	string	COD172	1			
Gemeente	Identificatie van een gemeente die betrokken is bij de uitvoering van de Wet maatschappelijke ondersteuning (Wmo).	integer				0	9999
Tijd	Tijd	time					

3.10 Trailer

Het sluitrecord vormt de afsluiting van een bestand. Het dient uitsluitend ter controle van de technische consistentie van het aangeleverde bestand.

3.10.1 Elementen

naam	documentatie	Bestaat uit	minOccurs	maxOccurs	Regels	sleutel
AantalCliënten	Het aantal cliëntrecords in het bestand.	LDT\RecordAantal	0	1	CS001, CD011	Nee
AantalRelaties	Het aantal relatierecords in het bestand.	LDT\RecordAantal	0	1	CS001, CD011	Nee
AantalAdressen	Het aantal adresrecords in het bestand.	LDT\RecordAantal	0	1	CS001, CD011	Nee
AantalBeschikkingen	Het aantal beschikkingrecords in het bestand.	LDT\RecordAantal	0	1	CS001, CD011	Nee
AantalProductenBeschikt	Het aantal beschikte productrecords in het bestand.	LDT\RecordAantal	0	1	CS001, CD011	Nee
AantalProductenToegewezen	Het aantal toegewezen productrecords in het bestand.	LDT\RecordAantal	0	1	CS001, CD011	Nee
AantalCommentaar	Het totaal aantal aangeleverde commentaarrecords in het bestand.	LDT\RecordAantal	0	1	CS001, CD011	Nee
TotaalAantalDetails	Het totaal aantal detailrecords in het bestand.	LDT\RecordTotaalAantal	0	1	CS075	Nee
AantalBeperkingen	Het aantal beperkingrecords in het bestand.	LDT\RecordAantal	0	1	CS001, CD011	Nee
AantalScoreBeperking	Het aantal score beperkingrecords in het bestand.	LDT\RecordAantal	0	1	CS001, CD011	Nee

3.10.2 Regels

code	titel
CS001	Vullen met het aantal voorkomende records van dit type.
CS075	Vullen met het totaal aantal detailrecords.
CD011	Als er records van dit type in het bestand voorkomen, dan verplicht vullen, anders leeg laten.

3.10.3 Logische datatypen

naam	documentatie	PDT	enum	max Length	Patroon	minIncl	maxIncl

WMO301 (Toewijzing Wmo-ondersteuning)



Zorginstituut Nederland

Informatiemodel Wmo

iWmo 2.0 versie 1.3

RecordAantal	Het aantal detailrecords van een bepaald type in een bestand.	integer				0	999999
RecordTotaalAantal	Het totaal aantal detailrecords in het bestand.	integer				0	9999999
RecordAantal	Het aantal detailrecords van een bepaald type in een bestand.	integer				0	999999