



# WMO315 (Verzoek om toewijzing Wmo-ondersteuning)

## Berichtspecificatie - WMO315 Verzoek om toewijzing Wmo-ondersteuning

Bericht voor het aanvragen van een toewijzing voor Wmo-ondersteuning.

### 1 Klassenview

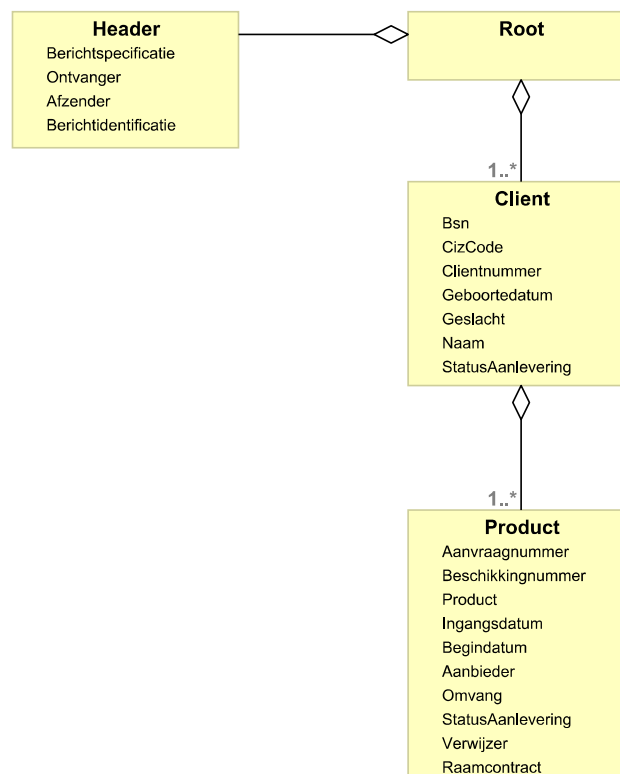

Figuur 1: WMO315



# WMO315 (Verzoek om toewijzing Wmo-ondersteuning)

## 2 Klassen

naam	documentatie
Header	
Client	Het cliëntrecord bevat persoonsgegevens van de cliënt.
Product	Het productrecord (geleverd) bevat gegevens over een geleverd product.
Trailer	Het sluitrecord vormt de afsluiting van een bestand. Het dient uitsluitend ter controle van de technische consistentie van het aangeleverde bestand.

### 2.1 Bedrijfsregels

code	titel
OP033	Voor het doorgeven van wijzigingen en correcties op een eerder verzonden bericht, moet gebruik gemaakt worden van de systematiek van status aanlevering.
OP033x2	Het gebruik van status aanlevering met een waarde 2 (een record is gewijzigd) is niet toegestaan.
OP047	Als een bericht niet aan de geldende standaard voldoet, mag het bericht afgekeurd worden.
OP079	Het is verplicht om gebruik te maken van het BSN van de cliënt in de onderlinge uitwisseling van gegevens.
OP179	De grootte van verzonden bestanden mag niet meer zijn dan 5 Mb.
OP192	Het standaard uitwisselingsformaat voor berichten is het EI-formaat.
OP252	Bij een (deels) onbekende geboortedatum moet aangegeven worden welk deel van de geboortedatum betrouwbaar is.
OP254	In de Wmo berichten worden Wmo-specifieke AGB-codes gebruikt voor routing van de berichten en voor identificatie van de Wmo aanbieder.
OP273	Aanbieder en gemeente maken onderling afspraken over het gebruik van het Verzoek om toewijzing bericht.

## 3 Elementen

### 3.1 Header

#### 3.1.1 Elementen

naam	documentatie	Bestaat uit	minOccurs	maxOccurs	Regels	sleutel
Berichtspecificatie	Aanduiding van het soort bericht, uitgedrukt in een berichtcode, versienummer en subversienummer.	LDT\BerichtCode, LDT\BerichtSubversie, LDT\BerichtVersie	1	1	CS015, CS025	Nee
Afzender	Identificerende code van een Wmo aanbieder.	LDT\AgbCode	1	1		Nee
Berichtidentificatie	Naam of nummer en dagtekening ter identificatie van een totale aanlevering.	LDT\Datum, LDT\IdentificatieBericht, LDT\JaNee	1	1		Nee
Ontvanger	Identificatie van een gemeente die betrokken is bij de uitvoering van de Wet maatschappelijke ondersteuning (Wmo).	LDT\Gemeente	1	1	CS300	Nee



# WMO315 (Verzoek om toewijzing Wmo-ondersteuning)

Informatiemodel Wmo

iWmo 2.0 versie 1.4

## 3.1.2 Regels

code	titel
CS015	Berichtspecificatie / SubVersie vullen met 00.
CS025	Berichtspecificatie / Versie vullen met 02.
CS300	Vullen met een bestaande gemeentecode uit het overzicht van CBS.

## 3.1.3 Composite datatypen

naam	documentatie	Bestaat uit	minOccurs	maxOccurs	Regels	sleutel
Code	Code ter identificatie van een soort bericht.	LDT\BerichtCode	1	1		Nee
SubVersie	Volgnummer binnen het versienummer van een (externe-integratie) berichtstandaard. Volgnummer van de formele uitgifte van een subversie van een (Externe Integratie) berichtstandaard.	LDT\BerichtSubversie	0	1		Nee
Versie	Volgnummer van de formele uitgifte van een versie van een (externe-integratie)berichtstandaard.	LDT\BerichtVersie	1	1		Nee
Dagtekening	De datum van verzending van het bericht.	LDT\Datum	1	1	CS064	Nee
Identificatie	Naam of nummer, die ter identificatie aan een totale aanlevering kan worden meegegeven.	LDT\IdentificatieBericht	1	1	TR056	Nee
Tekenset	Indicatie of de door de afzender gebruikte tekenset UTF-8 is.	LDT\JaNee	1	1		Nee
Berichtspecificatie	Aanduiding van het soort bericht, uitgedrukt in een berichtcode, versienummer en subversienummer.	LDT\BerichtCode, LDT\BerichtSubversie, LDT\BerichtVersie	1	1	CS015, CS025	Nee
Berichtidentificatie	Naam of nummer en dagtekening ter identificatie van een totale aanlevering.	LDT\Datum, LDT\IdentificatieBericht, LDT\JaNee	1	1		Nee

## 3.1.4 Logische datatypen

naam	documentatie	PDT	enum	max Length	Patroon	minIncl	maxIncl
IdentificatieBericht	Naam of nummer, die ter identificatie aan een totale aanlevering kan worden meegegeven.	string		12			
Datum	Datum	date					
JaNee	Codering voor ja of nee.	string	COD260	1			
AgbCode	Identificerende code van een instelling.	string		8	[0-9]{8}		
BerichtCode	Code ter identificatie van een soort bericht.	string	COD002	3			
BerichtSubversie	Volgnummer binnen het versienummer van een (externe-integratie) berichtstandaard. Volgnummer van de formele uitgifte van een subversie van een (Externe Integratie) berichtstandaard.	integer				0	99



# WMO315 (Verzoek om toewijzing Wmo-ondersteuning)

## Informatiemodel Wmo

iWmo 2.0 versie 1.4

BerichtVersie	Volgnummer van de formele uitgifte van een versie van een (externe-integratie)berichtstandaard.	integer				0	99
Gemeente	Identificatie van een gemeente die betrokken is bij de uitvoering van de Wet maatschappelijke ondersteuning (Wmo).	integer				0	9999

### 3.2 Client

Het cliëntrecord bevat persoonsgegevens van de cliënt.

#### 3.2.1 Elementen

naam	documentatie	Bestaat uit	minOccurs	maxOccurs	Regels	sleutel
Bsn	Een door de overheid toegekend identificerend nummer in het kader van het vereenvoudigen van het contact tussen overheid en burgers en het verminderen van de administratieve lasten.	LDT\BurgerServicenummer	1	1	CS002	Nee
CizCode	Identificatie van het indicatieorgaan dat de indicatiestelling heeft verricht.	LDT\CizCode	0	1	CS315	Ja
Clientnummer	Identificerend nummer van een cliënt bij een de gemeente of indicatieorgaan.	LDT\Persoonsid	1	1	CS225	Ja
Geboortedatum	Datum waarop een natuurlijk persoon geboren is.	LDT\Datum, LDT\DatumGebruik	1	1	IV033, CS023	Nee
Geslacht	De sekse van een persoon, zoals bij geboorte formeel vastgesteld of nadien formeel gewijzigd.	LDT\Geslacht	1	1	CS016	Nee
Naam	De achternaam van een natuurlijk persoon, aangeduid als Naam en Voorvoegsel.	CDT\Achternaam, LDT\Voorletters	1	1	IV029	Nee
StatusAanlevering	Indicatie over de status van de informatie in het record.	LDT>StatusAanlevering	1	1	TR063, IV032, CS057	Nee

#### 3.2.2 Regels

code	titel
TR063	Indien StatusAanlevering de waarde 3 (aanlevering verwijderen) bevat, dan moet eerder een record met dezelfde logische sleutel verstuurd zijn.
TR074	Indien StatusAanlevering de waarde '3' kan bevatten maar de waarde '1' bevat, dan moet de logische sleutel van het record niet alleen uniek zijn binnen het bericht zelf maar ook in combinatie met alle reeds ontvangen berichten.
IV029	Hoe wordt de naam van een cliënt of relatie vastgelegd?
IV032	Hoe moet worden omgegaan met correcties?
IV033	Hoe moet worden omgegaan met een geboortedatum?
CS002	De waarde moet voldoen aan de 11-proef.
CS016	1 (MANNELIJK) of 2 (VROUWELIJK) vullen.
CS023	Vullen met een bestaande datum die niet groter is dan de Dagtekening van het bestand.
CS057	Als StatusAanlevering in alle onderliggende records de waarde 3 (verwijderen aanlevering) heeft, dan 9 (niet van toepassing (ongewijzigd)) vullen, anders 1 (eerste aanlevering) vullen.

**WMO315 (Verzoek om toewijzing Wmo-ondersteuning)**

## Informatiemodel Wmo

iWmo 2.0 versie 1.4

CS225	Clientnummer met Burgerservicenummer vullen.
CS315	Niet vullen.

**3.2.3 Composite datatypen**

naam	documentatie	Bestaat uit	minOccurs	maxOccurs	Regels	sleutel
Datum	Datum waarop een persoon geboren is.	LDT\Datum	1	1	TR002, CS023	Nee
DatumGebruik	Indicator die aangeeft welk deel van de voorafgaande datum gebruikt mag worden.	LDT\DatumGebruik	0	1	TR097	Nee
Geslachtsnaam		LDT\Naam, LDT\NaamCode, LDT\Voorvoegsel	1	1	CS009	Nee
Voorletters	De verzameling van letters die wordt gevormd door de eerste letter van alle in volgorde voorkomende voornamen van een persoon.	LDT\Voorletters	0	1	CS004	Nee
Naam	De achternaam van een persoon, indien nodig verkort weergegeven.	LDT\Naam	1	1		Nee
NaamCode	Aanduiding naamgebruik (gecodeerd).	LDT\NaamCode	1	1		Nee
Voorvoegsel	Verzameling van een of meer voorzetsels/lidwoorden, die aan het significante deel van de achternaam van een persoon vooraf gaat en daar een onderdeel van is.	LDT\Voorvoegsel	0	1		Nee
Geboortedatum	Datum waarop een natuurlijk persoon geboren is.	LDT\Datum, LDT\DatumGebruik	1	1	IV033, CS023	Nee
Naam	De achternaam van een natuurlijk persoon, aangeduid als Naam en Voorvoegsel.	CDT\Achternaam, LDT\Voorletters	1	1	IV029	Nee

**3.2.4 Logische datatypen**

naam	documentatie	PDT	enum	max Length	Patroon	minIncl	maxIncl
Datum	Datum	date					
Persoonsid	Indentifierend nummer van een natuurlijk persoon.	string		20			
BurgerServicenummer	Een door de overheid toegekend identifierend nummer in het kader van het vereenvoudigen van het contact tussen overheid en burgers en het verminderen van de administratieve lasten.	string		9	[0-9]{9}		
Geslacht	De sekse van een persoon, zoals bij geboorte formeel vastgesteld of nadien formeel gewijzigd.	string	COD046	1			
Naam	De achternaam van een persoon, indien nodig verkort weergegeven.	string		25			
NaamCode	Aanduiding naamgebruik (gecodeerd).	string	COD700	1			
Voorvoegsel	Verzameling van een of meer voorzetsels/lidwoorden, die aan het significante deel van de achternaam van een persoon vooraf gaat en daar een onderdeel van is.	string		10			
DatumGebruik	Indicator die aangeeft welk deel van de voorafgaande datum gebruikt mag	string	COD170	1			

**WMO315 (Verzoek om toewijzing Wmo-ondersteuning)**

Informatiemodel Wmo

iWmo 2.0 versie 1.4

	worden.						
Voorletters	De verzameling van letters die wordt gevormd door de eerste letter van alle in volgorde voorkomende voornamen van een persoon.	string		6			
CizCode	Identificatie van het indicatieorgaan dat de indicatiestelling heeft verricht.	integer			0	9999	
StatusAanlevering	Indicatie over de status van de informatie in het record.	string	COD467	1			

**3.3 Product**

Het productrecord (geleverd) bevat gegevens over een geleverd product.

**3.3.1 Elementen**

naam	documentatie	Bestaat uit	minOccurs	maxOccurs	Regels	sleutel
Beschikkingnummer	Identificerend nummer van een beschikking zoals vastgesteld door de gemeente.	LDT\Nummer	0	1	CD042	Ja
Product	Gecodeerde omschrijving van een product, dienst of resultaat ten behoeve van het leveren van ondersteuning aan een cliënt.	LDT\ProductCategorie, LDT\ProductCode	1	1		Ja
Ingangsdatum	Ingangsdatum van een afgegeven beschikking.	LDT\Datum	0	1	CD043	Ja
Begindatum	Datum vanaf wanneer een ondersteuningsproduct wordt geleverd.  In een Verzoek om toewijzing is dit de aangevraagde Ingangsdatum van het toe te wijzen Product.	LDT\Datum	1	1		Ja
Aanbieder	Identificerende code van een Wmo aanbieder.	LDT\AgbCode	1	1	TR042, TR064	Ja
Omvang	Aanduiding van de omvang van de te leveren of geleverde ondersteuning, uitgedrukt in Volume, Eenheid en Frequentie.	LDT\Eenheid, LDT\Frequentie, LDT\Volume	0	1	IV042, CD041	Nee
StatusAanlevering	Indicatie over de status van de informatie in het record.	LDT>StatusAanlevering	1	1	TR063, TR071, IV032, CS058	Nee
Raamcontract	Indicator of de aanbieder voor de te leveren ondersteuning beroep doet op een landelijk raamcontract.	LDT\JaNee	0	1		Nee
Aanvraagnummer	Identificerend nummer van een beschikkings-aanvraag van een cliënt	LDT\Nummer	0	1	CS315	Ja

**WMO315 (Verzoek om toewijzing Wmo-ondersteuning)**

Informatiemodel Wmo

iWmo 2.0 versie 1.4

	bij een de gemeente of indicatieorgaan.					
Verwijzer	Gegevens over de persoon of instantie die een cliënt heeft doorverwezen naar ondersteuning, aangeduid als Type en Naam.	LDT\NaamVerwijzer, LDT\TypeVerwijzer	1	1		Nee

**3.3.2 Regels**

code	titel
TR042	De gebruikte AGB-code moet geldig zijn.
TR063	Indien StatusAanlevering de waarde 3 (aanlevering verwijderen) bevat, dan moet eerder een record met dezelfde logische sleutel verstuurd zijn.
TR064	De Aanbieder moet overeenkomen met de Afzender in het VOORLOOPRECORD.
TR071	StatusAanlevering mag niet de waarde '3' bevatten als er voor dat betreffende melding start productrecord al een stoprecord is verstuurd.
TR074	Indien StatusAanlevering de waarde '3' kan bevatten maar de waarde '1' bevat, dan moet de logische sleutel van het record niet alleen uniek zijn binnen het bericht zelf maar ook in combinatie met alle reeds ontvangen berichten.
IV032	Hoe moet worden omgegaan met correcties?
IV042	Hoe moet de omvang worden gevuld?
CS058	1 (eerste aanlevering) of 3 (verwijderen aanlevering) vullen.
CS315	Niet vullen.
CD041	Indien Product / Code gevuld is, verplicht vullen.
CD042	Verplicht vullen indien de gemeente voor de te leveren ondersteuning een beschikking heeft afgegeven.
CD043	Indien Beschikkingnummer gevuld is, verplicht vullen, anders leeg laten.

**3.3.3 Composite datatypen**

naam	documentatie	Bestaat uit	minOccurs	maxOccurs	Regels	sleutel
Categorie	Gecodeerde aanduiding van hoofdcategorieën van producten in het kader van de Wet maatschappelijke ondersteuning (Wmo).	LDT\ProductCategorie	1	1	IV025	Ja
Code	Gecodeerde aanduiding van producten in het kader van de Wet maatschappelijke ondersteuning (Wmo).	LDT\ProductCode	0	1	IV025	Ja
Type		LDT\TypeVerwijzer	1	1	CS317	Nee
Naam		LDT\NaamVerwijzer	0	1	CD045	Nee
Volume	Aanduiding van de mate van ondersteuning betreffende een product, onderdeel van de Omvang.	LDT\Volume	1	1	IV042	Nee
Eenheid	Aanduiding van de eenheid waarin de Omvang van een ondersteuningsproduct is beschreven.	LDT\Eenheid	1	1		Nee
Frequentie	Aanduiding van de frequentie waarmee een ondersteuningsproduct geleverd wordt.	LDT\Frequentie	1	1		Nee
Product	Gecodeerde omschrijving van een product, dienst of	LDT\ProductCategorie, LDT\ProductCode	1	1		Ja



# WMO315 (Verzoek om toewijzing Wmo-ondersteuning)

## Informatiemodel Wmo

iWmo 2.0 versie 1.4

	resultaat ten behoeve van het leveren van ondersteuning aan een cliënt.					
Omvang	Aanduiding van de omvang van de te leveren of geleverde ondersteuning, uitgedrukt in Volume, Eenheid en Frequentie.	LDT\Eenheid, LDT\Frequentie, LDT\Volume	0	1	IV042, CD041	Nee
Verwijzer	Gegevens over de persoon of instantie die een cliënt heeft doorverwezen naar ondersteuning, aangeduid als Type en Naam.	LDT\NaamVerwijzer, LDT\TypeVerwijzer	1	1		Nee

### 3.3.4 Logische datatypen

naam	documentatie	PDT	enum	max Length	Patroon	minIncl	maxIncl
NaamVerwijzer	Naam of organisatienaam van de persoon of instantie die de cliënt heeft doorverwezen naar ondersteuning.	string		64			
Datum	Datum	date					
JaNee	Codering voor ja of nee.	string	COD260	1			
Nummer	Nummer	integer				0	999999999
AgbCode	Identificerende code van een instelling.	string		8	[0-9]{8}		
Volume	Aanduiding van de mate van ondersteuning betreffende een product, onderdeel van de Omvang.	integer				0	99999999
Eenheid	Aanduiding van de eenheid waarin de Omvang van een ondersteuningsproduct is beschreven.	integer	WMO756			0	99
Frequentie	Aanduiding van de frequentie waarmee een ondersteuningsproduct geleverd wordt, onderdeel van de Omvang.	string	WMO757	1			
ProductCategorie	Gecodeerde aanduiding van hoofdcategorieën van producten in het kader van de Wet maatschappelijke ondersteuning (Wmo).	integer	WMO020			0	99
ProductCode	Gecodeerde aanduiding van producten in het kader van de Wet maatschappelijke ondersteuning (Wmo).	string		5			
TypeVerwijzer	Aanduiding van de aard van de verwijzer.	string	COD327	2			
StatusAanlevering	Indicatie over de status van de informatie in het record.	string	COD467	1			

### 3.4 Trailer

Het sluitrecord vormt de afsluiting van een bestand. Het dient uitsluitend ter controle van de technische consistentie van het aangeleverde bestand.

#### 3.4.1 Elementen

naam	documentatie	Bestaat uit	minOccurs	maxOccurs	Regels	sleutel
AantalCliënten	Het aantal cliëntrecords in het bestand.	LDT\RecordAantal	0	1	CS001, CD011	Nee
AantalProductGeleverd	Het aantal geleverde productrecords in het bestand.	LDT\RecordAantal	0	1	CS001, CD011	Nee
TotaalAantalDetails	Het totaal aantal detailrecords in het bestand.	LDT\RecordTotaalAantal	0	1	CS075	Nee





# WMO315 (Verzoek om toewijzing Wmo-ondersteuning)

## 3.4.2 Regels

code	titel
CS001	Vullen met het aantal voorkomende records van dit type.
CS075	Vullen met het totaal aantal detailrecords.
CD011	Als er records van dit type in het bestand voorkomen, dan verplicht vullen, anders leeg laten.

## 3.4.3 Logische datatypen

naam	documentatie	PDT	enum	max Length	Patroon	minIncl	maxIncl
RecordAantal	Het aantal detailrecords van een bepaald type in een bestand.	integer				0	999999
RecordTotaalAantal	Het totaal aantal detailrecords in het bestand.	integer				0	9999999