Zorginstituut Nederland
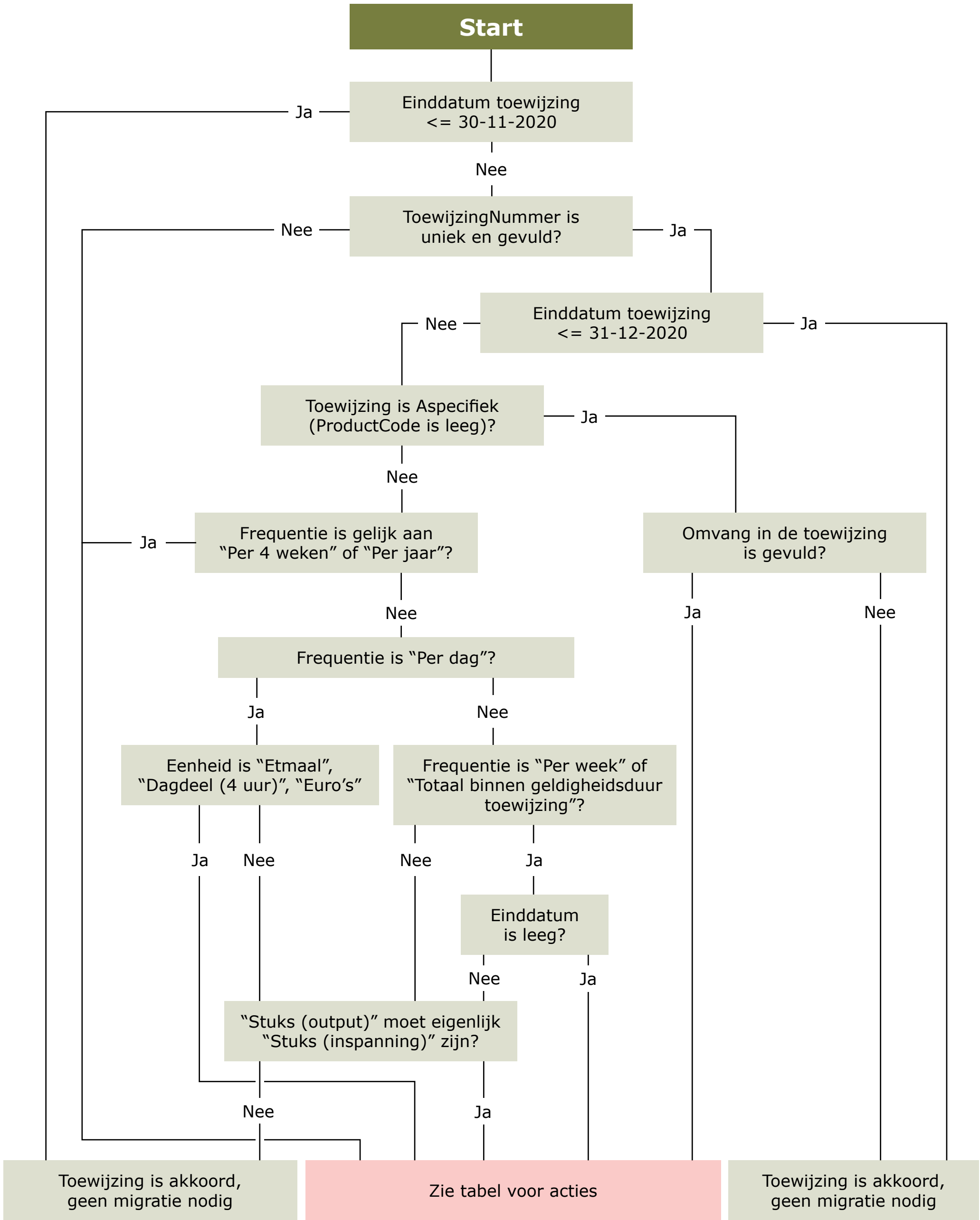
Moet een toewijzing worden gemigreerd?